



VALSTYBĖS ĮMONĖS REGISTRŲ CENTRO

ALYTAUS FILIALASNEKILNOJAMOJO TURTO
KADASTRO IR REGISTRO BYLA
NR. 60 / 139 - - -

TOMAS _____

ŽEMĖS SKLYPO KADASTRO NR.: 5905 / 0006 : 3INVENTORINIS NUMERIS 59/10030ADRESAS: AKMENIŲ, K.LAZDIJŲ, R. SAV.LIETUVOS RESPUBLIKOS
PASIEŅIO KONTROLĒS PUNKTŲ DIREKCIJA PRIE
IŠSISIEKIMO MINISTERTVPANAIKINTO NEKILNOJAMOJO TURTO
KADASTRO IR REGISTRO BYLOS
NR. _____Pradėta 1993 06 30

Baigta _____

Lapų skaičius _____

Saugoti nuolat



ŽEMĖS SKLYPO PLANAS M1:500

BENDRAS SKLYPO PLOTAS 44690 m²

SKLYPO "A" PLOTAS 2200 m²

SKLYPO "B" PLOTAS 42490 m²

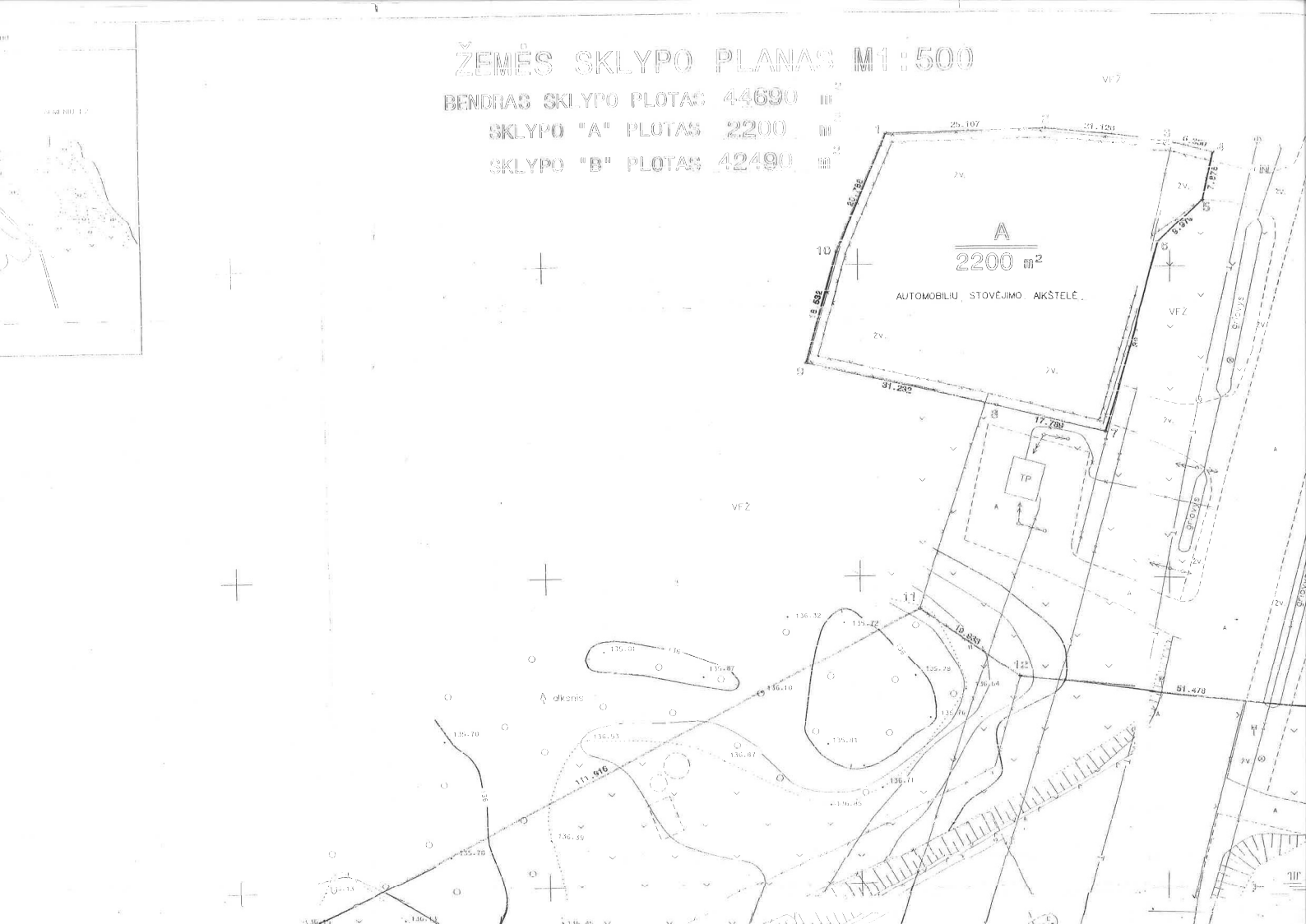

□ ○ □ ○ □ ○ □ ○ □ ○

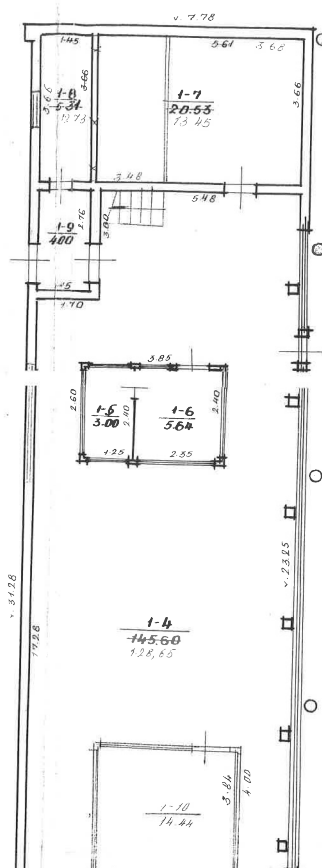
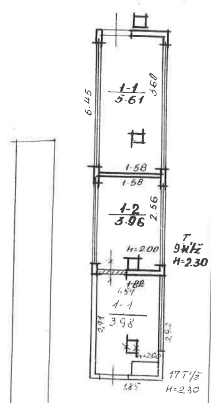

COROLINIS AUKŠTAS

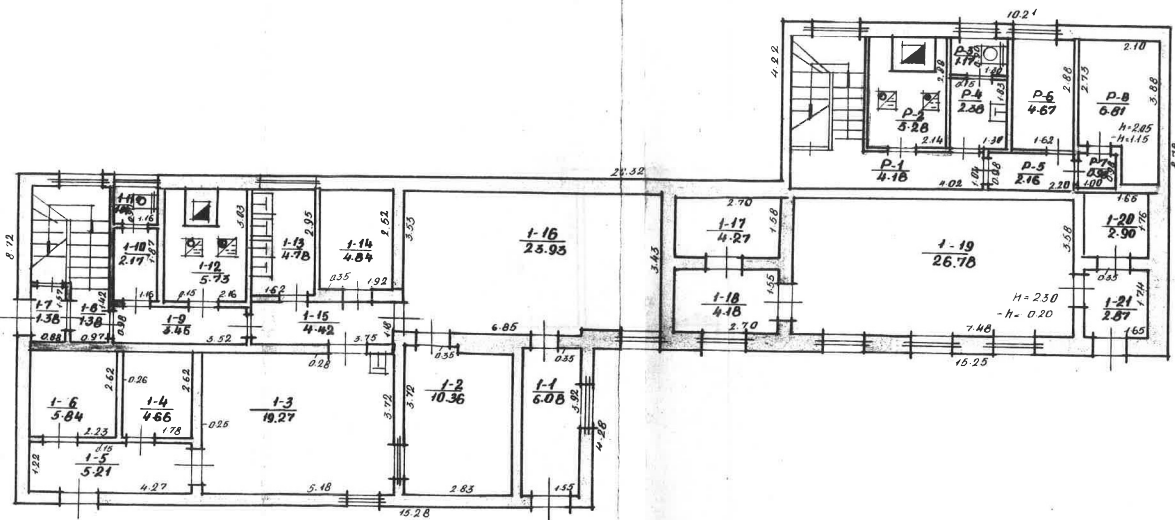

AKMENIU KM.

LAZDIJU
RAT.

18 1/2

100

R. Raut

Lasene

3 93 06 30

1. AUKŠTAS

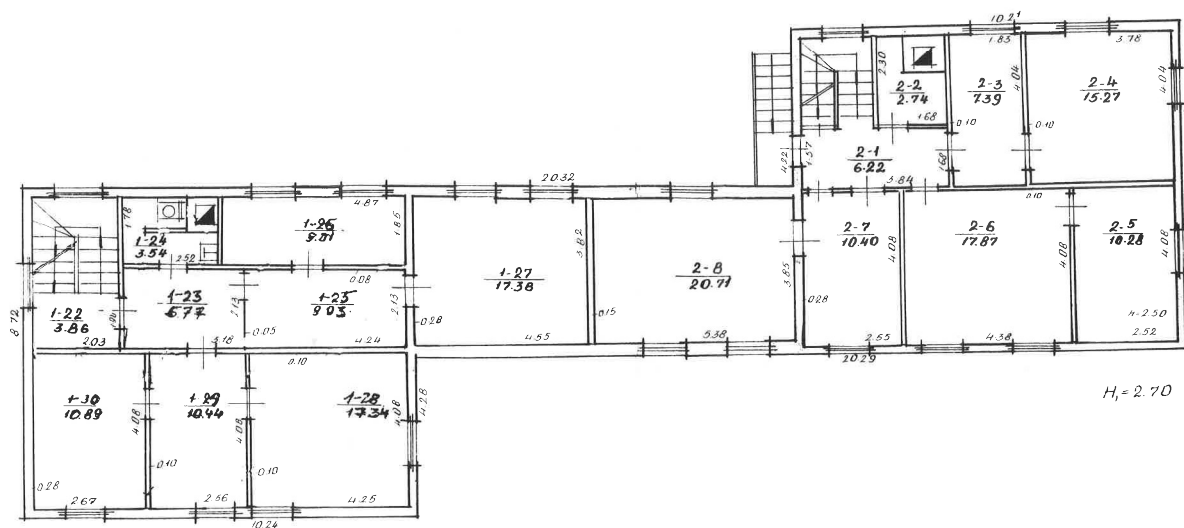
$$H_1 = 2.70$$

ARMENIU, KM.

LAZDIU,
RAJ.

180

182/6 [REDACTED] 2. Row [REDACTED]
[REDACTED] Kaseen [REDACTED]
[REDACTED]
3 93 06 30.

MANSARDA

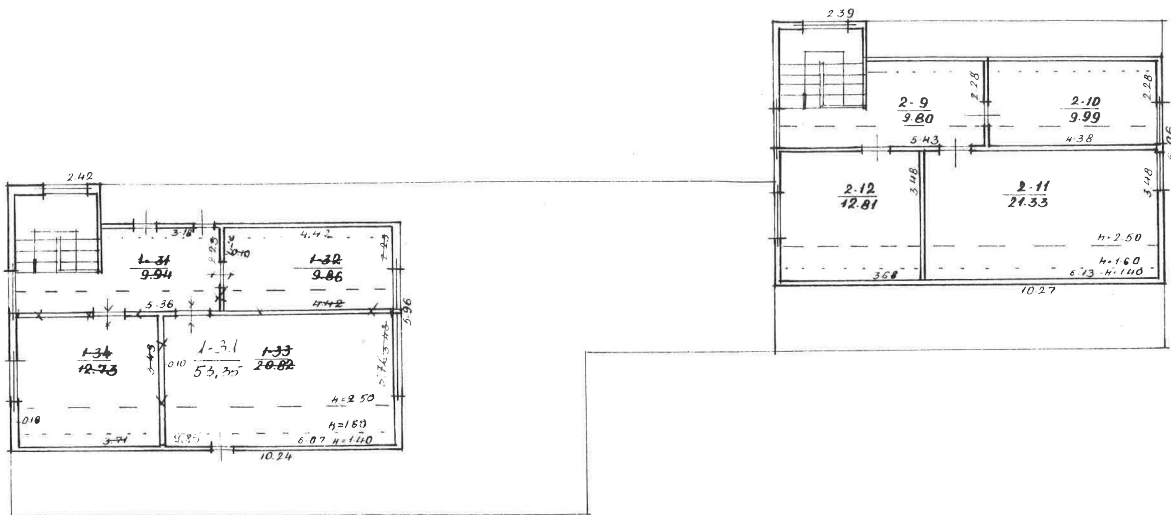

ARMENIU, KM.

LAZDZHA
RAJ.

16³/R

100

2. 2a +

Harvest

3 93 06 30

2. АУКШТАС

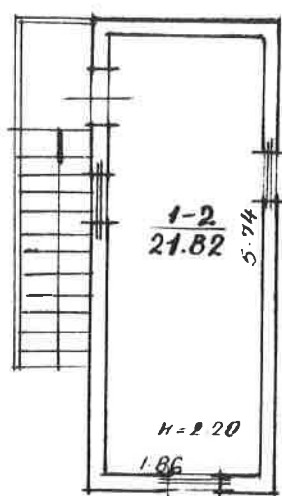

ARMENIU, KM.

LAZDIJU
RAJ.

180

5H2/P
P. Raim
3 93 06 30

2 AUKŠTAS

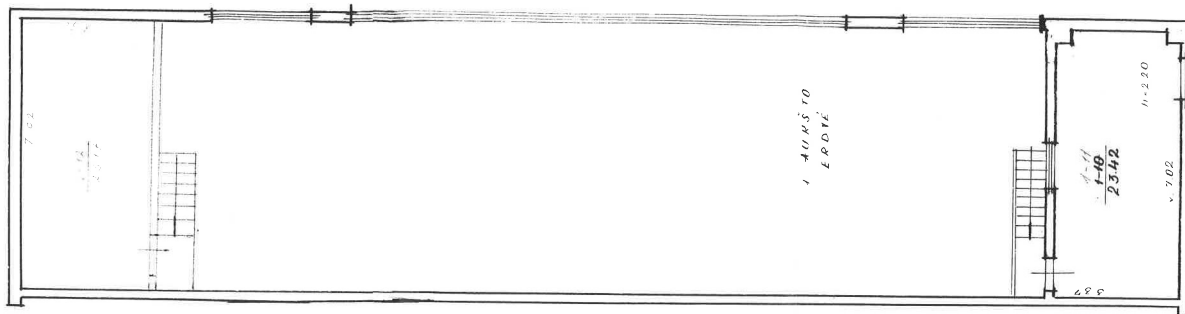

ARMENIU KITA
LAZDIU
RAB.
3 93 06 30

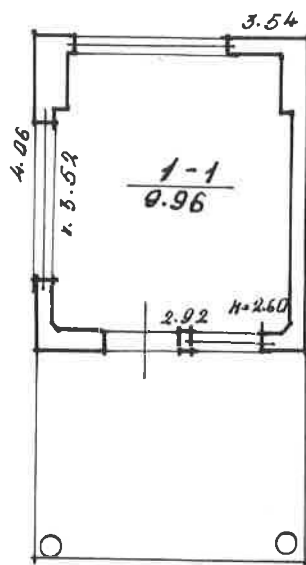

H = 3.30

ARMENIUS A.H.
 1. 2. 3. 4. 5. 6. 7. 8. 9. 10. 11. 12. 13. 14. 15. 16. 17. 18. 19. 20. 21. 22. 23. 24. 25. 26. 27. 28. 29. 30. 31. 32. 33. 34. 35. 36. 37. 38. 39. 40. 41. 42. 43. 44. 45. 46. 47. 48. 49. 50. 51. 52. 53. 54. 55. 56. 57. 58. 59. 60. 61. 62. 63. 64. 65. 66. 67. 68. 69. 70. 71. 72. 73. 74. 75. 76. 77. 78. 79. 80. 81. 82. 83. 84. 85. 86. 87. 88. 89. 90. 91. 92. 93. 94. 95. 96. 97. 98. 99. 100.

1. 2.

PIRMAS AUKŠTAS

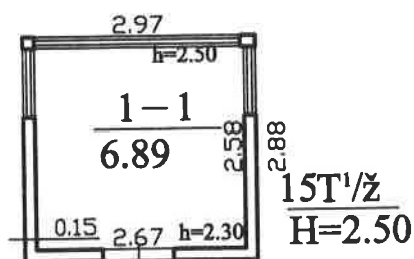

| | | | | |
|---------------------|--|---|-------------|--|
| | | ŽEMĖS IR KITO NEKILNOJAMOJO TURTO
KADASTRO IR REGISTRO VALSTYBĖS ĮMONĖ
ALYTAUS FILIALAS | | |
| | | Parcigos | v., pavardė | parašas |
| Inžinierė | | | | 2000.09.01 |
| Gr. vedėja | | | | |
| PIRMO AUKŠTO PLANAS | | | | M 1:100 |
| Lazdijų r. sav. | | Kučiūnų sen. | | |
| Akmenių k. | | | | |
| | | sudarytas pagal 2000.08.31
kadastro matavimų duomenis | | Pastato
pažymėjimas
plane: 15T'1/ž |

PIRMAS AUKŠTAS

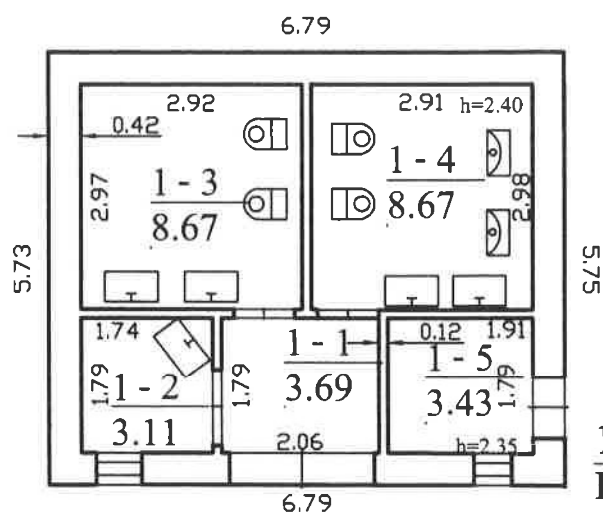

18H/b
Hi=2.60

| | | | |
|--|-------------|----------------------------------|------------|
|  Valstybės įmonė Registrų centras
Alytaus filialas | | | |
| Pareigos | V., pavardė | Parašas | Data |
| Vyresn. Matininkas | [Redacted] | [Signature] | 2005.09.01 |
| PIRMO AUKŠTO PLANAS | | 1:100 | A.V. |
| Lazdijų r. sav. Kučiūnų sen. Akmenių | | | |
| Sudarytas pagal 2005.08.22 kadastrinių matavimų duomenis | | Pastato pažymėjimas plane: 18H1b | |

Pagrindinio pastato, jo dalių ir priestatų kadastro duomenys

resas: Lazdijų r. sav. Akmenių k.

unikalus Nr.: 5998-8001-5018

Pagrindinio pastato ir jo dalių kadastro duomenys

| Kadastro duomenys | Pagrindinis pastatas | Rūsys (pusrūsis) | Pastogės patalpos | | | | | | | | | | | | | |
|--------------------------|-----------------------------|---|-------------------|--|-------------------|--------|-------------|-----|----------------------|-----|----------|------|------------------------|----------------|-----------------|-----|
| Duomenys užfiksuoti | 2004-04-29 | X | X | | | | | | | | | | | | | |
| Žymėjimas | 1B2b | C | M | | | | | | | | | | | | | |
| Paskirtis | Administracinė | X | X | | | | | | | | | | | | | |
| Pavadinimas | Administracinis | X | X | | | | | | | | | | | | | |
| Statybos pr.-pab. metai | 1988-1988 | 1988-1988 | 1988-1988 | | | | | | | | | | | | | |
| Rekonstr. pr.-pab. metai | - | - | - | | | | | | | | | | | | | |
| Baigtumas % | 100 | 100 | 100 | | | | | | | | | | | | | |
| Aukštų skaičius | 1 | X | X | | | | | | | | | | | | | |
| Tūris m3 | 604 | 613 | 309 | | | | | | | | | | | | | |
| Bendras plotas m2 | 179,14 | 173,17 | 107,28 | | | | | | | | | | | | | |
| Pamatai | Gelžbetonis | X | X | | | | | | | | | | | | | |
| Sienos | Blokeliai | Gelžbetonio blokai | Medis su karkasu | | | | | | | | | | | | | |
| Perdangos | Gelžbetonis | Gelžbetonis | Nėra | | | | | | | | | | | | | |
| Stogo konstrukcija | Šlaitinis | X | X | | | | | | | | | | | | | |
| Stogo danga | Metalas | X | X | | | | | | | | | | | | | |
| Išorės apdaila | Tinkas, dažai | X | X | | | | | | | | | | | | | |
| Pertvaros | Medinės lentos | Plytos | Medinės lentos | | | | | | | | | | | | | |
| Grindys | Linoleumas | Monolitinės | Lentos | | | | | | | | | | | | | |
| Langai | Mediniai | Mediniai | Mediniai | | | | | | | | | | | | | |
| Durys | Medinės | Medinės | Medinės | | | | | | | | | | | | | |
| Vidaus apdaila | Tinkas | Tinkas | Dažai | | | | | | | | | | | | | |
| Šildymas | Vietinis centrinis šildymas | <table><tr><th colspan="2">Viso pastato</th></tr><tr><td>Bendras plotas m2</td><td>459,59</td></tr><tr><td>Baigtumas %</td><td>100</td></tr><tr><td>Užstatytas plotas m2</td><td>224</td></tr><tr><td>Tūris m3</td><td>1526</td></tr><tr><td>Centro koordinatės X/Y</td><td>6003155/465738</td></tr><tr><td>Plotas bruto m2</td><td>597</td></tr></table> | Viso pastato | | Bendras plotas m2 | 459,59 | Baigtumas % | 100 | Užstatytas plotas m2 | 224 | Tūris m3 | 1526 | Centro koordinatės X/Y | 6003155/465738 | Plotas bruto m2 | 597 |
| Viso pastato | | | | | | | | | | | | | | | | |
| Bendras plotas m2 | 459,59 | | | | | | | | | | | | | | | |
| Baigtumas % | 100 | | | | | | | | | | | | | | | |
| Užstatytas plotas m2 | 224 | | | | | | | | | | | | | | | |
| Tūris m3 | 1526 | | | | | | | | | | | | | | | |
| Centro koordinatės X/Y | 6003155/465738 | | | | | | | | | | | | | | | |
| Plotas bruto m2 | 597 | | | | | | | | | | | | | | | |
| Vandentiekis | Vietinis vandentiekis | | | | | | | | | | | | | | | |
| Kanalizacija | Vietinė kanalizacija | | | | | | | | | | | | | | | |
| Dujos | Nėra | | | | | | | | | | | | | | | |
| Karštas vanduo | Yra | | | | | | | | | | | | | | | |
| Elektra | Yra | | | | | | | | | | | | | | | |
| Viryklė | Nėra | | | | | | | | | | | | | | | |
| Vonios kambarys | Nėra | | | | | | | | | | | | | | | |
| Vėdinimas ir kondicion. | Vėdinimas | | | | | | | | | | | | | | | |

Parengė Matrinkė

(pareigos, parašas, v. pavardė, data)

Tikrino

(pareigos, parašas, v. pavardė, data)

Pagrindinio pastato, jo dalių ir priestatų kadastro duomenys

resas: Lazdijų r. sav. Akmenių k.

unikalus Nr.: 5998-8001-5029

Pagrindinio pastato ir jo dalių kadastro duomenys

| Kadastro duomenys | Pagrindinis pastatas | Rūsų (pusrūsų) | Pastogės patalpos |
|-------------------------------|----------------------|----------------|-------------------|
| Duomenys užfiksuoti | 2004-04-29 | X | X |
| Žymėjimas | 2T1ž | | |
| Paskirtis | Transporto | X | X |
| Pavadinimas | Kontrolės postas | X | X |
| Statybos pr.-pab. metai | 1990-1990 | | |
| Rekonstr. pr.-pab. metai | - | | |
| Baigtumas % | 100 | | |
| Aukštų skaičius | 1 | X | X |
| Tūris m ³ | 40 | | |
| Bendras plotas m ² | 11,38 | | |
| Pamatai | Betonas | X | X |
| Sienos | Medis su karkasu | | |
| Perdangos | Medis | | |
| Stogo konstrukcija | Šlaitinis | X | X |
| Stogo danga | Asbestcementis | X | X |
| Išorės apdaila | Tinkas, dažai | X | X |
| Pertvaros | Medinės lentos | | |
| Grindys | Lentos | | |
| Langai | Mediniai | | |
| Durys | Medinės | | |
| Vidaus apdaila | Dažai | | |
| Šildymas | Nėra | | |
| Vandentiekis | Nėra | | |
| Kanalizacija | Nėra | | |
| Dujos | Nėra | | |
| Karštas vanduo | Nėra | | |
| Elektra | Yra | | |
| Viryklė | Nėra | | |
| Vonios kambarys | Nėra | | |
| Vėdinimas ir kondicion. | Vėdinimas | | |

| Viso pastato | |
|----------------------------------|-------|
| Bendras plotas m ² | 11,38 |
| Baigtumas % | 100 |
| Užstatytas plotas m ² | 14 |
| Tūris m ³ | 40 |
| Centro koordinatės X/Y | |
| Plotas bruto m ² | 14 |

Parengė Matimuke

(pareigos, parašas, v. pavardė, data)

Tikrino

(pareigos, parašas, v. pavardė, data)

Pagrindinio pastato, jo dalių ir priestatų kadastro duomenys

resas: Lazdijų r. sav. Akmenių k.

ikalus Nr.: 5998-8001-5030

Pagrindinio pastato ir jo dalių kadastro duomenys

| Kadastro duomenys | Pagrindinis pastatas | Rūsų (pusrūsų) | Pastogės patalpos |
|--------------------------|----------------------|----------------|-------------------|
| Duomenys užfiksuoti | 2004-04-29 | X | X |
| Žymėjimas | 3T1ž | | |
| Paskirtis | Transporto | X | X |
| Pavadinimas | Kontrolės postas | X | X |
| Statybos pr.-pab. metai | 1990-1990 | | |
| Rekonstr. pr.-pab. metai | - | | |
| Baigtumas % | 100 | | |
| Aukštų skaičius | 1 | X | X |
| Tūris m3 | 39 | | |
| Bendras plotas m2 | 11,43 | | |
| Pamatai | Betonas | X | X |
| Sienos | Medis su karkasu | | |
| Perdangos | Medis | | |
| Stogo konstrukcija | Šlaitinis | X | X |
| Stogo danga | Asbestcementis | X | X |
| Išorės apdaila | Tinkas, dažai | X | X |
| Pertvaros | Medinės lentos | | |
| Grindys | Lentos | | |
| Langai | Mediniai | | |
| Durys | Medinės | | |
| Vidaus apdaila | Dažai | | |
| Šildymas | Nėra | | |
| Vandentiekis | Nėra | | |
| Kanalizacija | Nėra | | |
| Dujos | Nėra | | |
| Karštas vanduo | Nėra | | |
| Elektra | Yra | | |
| Viryklė | Nėra | | |
| Vonios kambarys | Nėra | | |
| Vėdinimas ir kondicion. | Vėdinimas | | |

| Viso pastato | |
|------------------------|-------|
| Bendras plotas m2 | 11,43 |
| Baigtumas % | 100 |
| Užstatytas plotas m2 | 14 |
| Tūris m3 | 39 |
| Centro koordinatės X Y | |
| Plotas bruto m2 | 39 |

Parengė Matutininkė

(pareigos, parašas, v. pavardė, data)

Tikrino

(pareigos, parašas, v. pavardė, data)

Pagrindinio pastato, jo dalių ir priestatų kadastro duomenys

resas: Lazdijų r. sav. Akmenių k.

ikalus Nr.: 5998-8001-5042

Pagrindinio pastato ir jo dalių kadastro duomenys

| Kadastro duomenys | Pagrindinis pastatas | Rūsų (pusrūsų) | Pastogės patalpos |
|-------------------------------|----------------------|----------------|-------------------|
| Duomenys užliksuoti | 2004-04-29 | X | X |
| Žymėjimas | 4T1p | | |
| Paskirtis | Transporto | X | X |
| Pavadinimas | Kontrolės postas | X | X |
| Statybos pr.-pab. metai | 1990-1990 | | |
| Rekonstr. pr.-pab. metai | - | | |
| Baigtumas % | 100 | | |
| Aukštų skaičius | 1 | X | X |
| Tūris m ³ | 45 | | |
| Bendras plotas m ² | 11,47 | | |
| Pamatai | Betonas | X | X |
| Sienos | Plytos | | |
| Perdangos | Medis | | |
| Stogo konstrukcija | Šlaitinis | X | X |
| Stogo danga | Asbestcementis | X | X |
| Išorės apdaila | Nėra | X | X |
| Pertvaros | Plytos | | |
| Grindys | Lentos | | |
| Langai | Mediniai | | |
| Durys | Medinės | | |
| Vidaus apdaila | Dažai | | |
| Šildymas | Nėra | | |
| Vandentiekis | Nėra | | |
| Kanalizacija | Nėra | | |
| Dujos | Nėra | | |
| Karštas vanduo | Nėra | | |
| Elektra | Yra | | |
| Viryklė | Nėra | | |
| Vonios kambarys | Nėra | | |
| Vėdinimas ir kondicion. | Vėdinimas | | |

Viso pastato

| | |
|----------------------------------|-------|
| Bendras plotas m ² | 11,47 |
| Baigtumas % | 100 |
| Užstatytas plotas m ² | 15 |
| Tūris m ³ | 45 |
| Centro koordinatės X/Y | |
| Plotas bruto m ² | 15 |

Parengė Matininkė

(pareigos, parašas, v. pavarde, data)

2009 04 29

Tikrino

(pareigos, parašas, v. pavarde, data)

Pagrindinio pastato, jo dalių ir priestatų kadastro duomenys

Adresas: Lazdijų r. sav. Akmenių k.

Unikalus Nr.: 5998-8001-5050

Pagrindinio pastato ir jo dalių kadastro duomenys

| Kadastro duomenys | Pagrindinis pastatas | Rūsų (pusrūsų) | Pastogės patalpos |
|-------------------------------|----------------------|----------------|-------------------|
| Duomenys užliksuoti | 2004-04-29 | X | X |
| Žymėjimas | 5T2p | | |
| Paskirtis | Transporto | X | X |
| Pavadinimas | Kontrolės postas | X | X |
| Statybos pr.-pab. metai | 1990-1990 | | |
| Rekonstr. pr.-pab. metai | - | | |
| Baigtumas % | 100 | | |
| Aukštų skaičius | 2 | X | X |
| Tūris m ³ | 81 | | |
| Bendras plotas m ² | 21,82 | | |
| Pamatai | Betonas | X | X |
| Sienos | Plytos | | |
| Perdangos | Gelžbetonis | | |
| Stogo konstrukcija | Šlaitinis | X | X |
| Stogo danga | Asbestcementis | X | X |
| Išorės apdaila | Nėra | X | X |
| Pertvaros | Nėra | | |
| Grindys | Linoleumas | | |
| Langai | Mediniai | | |
| Durys | Medinės | | |
| Vidaus apdaila | Dažai | | |
| Šildymas | Nėra | | |
| Vandentiekis | Nėra | | |
| Kanalizacija | Nėra | | |
| Dujos | Nėra | | |
| Karštas vanduo | Nėra | | |
| Elektra | Yra | | |
| Viryklė | Nėra | | |
| Vonios kambarys | Nėra | | |
| Vėdinimas ir kondicion. | Vėdinimas | | |

| Viso pastato | |
|----------------------------------|-------|
| Bendras plotas m ² | 21,82 |
| Baigtumas % | 100 |
| Užstatytas plotas m ² | 15 |
| Tūris m ³ | 81 |
| Centro koordinatės X:Y | |
| Plotas bruto m ² | 15 |

Parengė Matmonkė

(pareigos, parašas, v. pavardė, data)

Tikrinio

(pareigos, parašas, v. pavardė, data)

Pagrindinio pastato, jo dalių ir priestatų kadastro duomenys

Adresas: Lazdijų r. sav. Akmenių k.

Objekto Nr.: 5998-8001-5061

Pagrindinio pastato ir jo dalių kadastro duomenys

| Kadastro duomenys | Pagrindinis pastatas | Rūšys (pusrūšis) | Pastogės patalpos |
|--------------------------|-----------------------|------------------|-------------------|
| Duomenys užfiksuoti | 2004-04-29 | X | X |
| Žymėjimas | 6T1p | | |
| Paskirtis | Transporto | X | X |
| Pavadinimas | Kontrolės postas-kasa | X | X |
| Statybos pr.-pab. metai | 1990-1990 | | |
| Rekonstr. pr.-pab. metai | - | | |
| Baigtumas % | 100 | | |
| Aukštų skaičius | 1 | X | X |
| Tūris m3 | 63 | | |
| Bendras plotas m2 | 18,26 | | |
| Pamatai | Betonas | X | X |
| Sienos | Plytos | | |
| Perdangos | Medis | | |
| Stogo konstrukcija | Šlaitinis | X | X |
| Stogo danga | Asbestcementis | X | X |
| Išorės apdaila | Nėra | X | X |
| Pertvaros | Plytos | | |
| Grindys | Linoleumas | | |
| Langai | Mediniai | | |
| Durys | Medinės | | |
| Vidaus apdaila | Dažai | | |
| Šildymas | Nėra | | |
| Vandentiekis | Nėra | | |
| Kanalizacija | Nėra | | |
| Dujos | Nėra | | |
| Karštas vanduo | Nėra | | |
| Elektra | Yra | | |
| Viryklė | Nėra | | |
| Vonios kambarys | Nėra | | |
| Vėdinimas ir kondicion. | Vėdinimas | | |

| Viso pastato | |
|------------------------|-------|
| Bendras plotas m2 | 18,26 |
| Baigtumas % | 100 |
| Užstatytas plotas m2 | 24 |
| Tūris m3 | 63 |
| Centro koordinatės X Y | |
| Plotas bruto m2 | 24 |

Parengė Matutinke

(pareigos, parašas, v. pavardė, data)

Tikrino

(pareigos, parašas, v. pavardė, data)

Pagrindinio pastato, jo dalių ir priestatų kadastro duomenys

Adresas: Lazdijų r. sav. Akmenių k.

Kadastrinis Nr.: 5998-8001-5072

Pagrindinio pastato ir jo dalių kadastro duomenys

| Kadastro duomenys | Pagrindinis pastatas | Rūsų (pusrūsų) | Pastogės patalpos |
|-------------------------------|---------------------------|----------------|-------------------|
| Duomenys užfiksuoti | 2004-04-29 | X | X |
| Žymėjimas | 7T1p | | |
| Paskirtis | Transporto | X | X |
| Pavadinimas | Kontrolės postas | X | X |
| Statybos pr.-pab. metai | 1990-1990 | | |
| Rekonstr. pr.-pab. metai | - | | |
| Baigtumas % | 100 | | |
| Aukštų skaičius | 1 | X | X |
| Tūris m ³ | 39 | | |
| Bendras plotas m ² | 14,94 | | |
| Pamatai | Betonas | X | X |
| Sienos | Plytos | | |
| Perdangos | Medis | | |
| Stogo konstrukcija | Šlaitinis | X | X |
| Stogo danga | Asbestcementis | X | X |
| Išorės apdaila | Nėra | X | X |
| Pertvaros | Nėra | | |
| Grindys | Linoleumas | | |
| Langai | Mediniai | | |
| Durys | Medinės | | |
| Vidaus apdaila | Tinkas | | |
| Šildymas | 03Elektriniai radiatoriai | | |
| Vandentiekis | Nėra | | |
| Kanalizacija | Nėra | | |
| Dujos | Nėra | | |
| Karštas vanduo | Nėra | | |
| Elektra | Yra | | |
| Viryklė | Nėra | | |
| Vonios kambarys | Nėra | | |
| Vėdinimas ir kondicion. | Vėdinimas | | |

| Viso pastato | |
|----------------------------------|-------|
| Bendras plotas m ² | 14,94 |
| Baigtumas % | 100 |
| Užstatytas plotas m ² | 17 |
| Tūris m ³ | 39 |
| Centro koordinatės X/Y | |
| Plotas bruto m ² | 17 |

Parengė Matimuke

(pareigos, parašas, v. pavardė, data)

2009 04 20

Tikrino

(pareigos, parašas, v. pavardė, data)

Kitų statinių ir jų dalių kadastro duomenys

Adresas: Lazdijų r. sav. Akmenų k.

Unikalus Nr.: 5998-8001-5183

Kadastro duomenys užfiksuoti 2004 m. balandžio 29 d.

| | | | |
|--------------------------|-----------------|------------------------|-----|
| Žymėjimas | K | Centro koordinatės X/Y | - |
| Paskirtis | Kiti statiniai | Baigtumas % | 100 |
| Pavadinimas | Kiemo statiniai | | |
| Statybos pr.-pab. metai | 1990-1990 | | |
| Rekonstr. pr.-pab. metai | - | | |

Dalys:

| | | | |
|----------------|--------------------|-----------------------|--------|
| Žymėjimas | b1 | Ilgis m | |
| Pavadinimas | Kiemo aikštelė | Plotis m | |
| Statybos metai | 1990 | Plotas m ² | 851.00 |
| Medžiaga | Betoninės plytelės | Aukštis m | |
| Marke | | Tūris m ³ | |

Parengė Matininke

(pareigos, parašas, v. pavardė, data)

2004 04 29

Tikrino

(pareigos, parašas, v. pavardė, data)

Kitų statinių ir jų dalių kadastro duomenys

Adresas: Lazdijų r. sav. Akmenių k.

Unikalus Nr.: 5998-8001-5194

Kadastro duomenys užfiksuoti 2004 m. balandžio 29 d.

| | | | |
|--------------------------|-----------------|------------------------|-----|
| Žymėjimas | K | Centro koordinatės X Y | - |
| Paskirtis | Kiti statiniai | Baigtumas % | 100 |
| Pavadinimas | Kiemo statiniai | | |
| Statybos pr.-pab. metai | 1990-1990 | | |
| Rekonstr. pr.-pab. metai | - | | |

Dalys: 1

| | | | |
|----------------|----------------|-----------|----------|
| Žymėjimas | b2 | Ilgis m | |
| Pavadinimas | Kiemo aikštelė | Plotis m | |
| Statybos metai | 1990 | Plotas m2 | 14206.00 |
| Medžiaga | Asfaltas | Aukštis m | |
| Markė | | Tūris m3 | |

Parengė Matiminkė

[Redacted] 2004 04 29
(pareigos, parašas, v. pavardė, data)

Tikrino

(pareigos, parašas, v. pavardė, data)

Kitų statinių ir jų dalių kadastro duomenys

Adresas: Lazdijų r. sav. Akmenių k.

Unikalus Nr.: 5998-8001-5294

Kadastro duomenys užfiksuoti 2004 m. balandžio 29 d.

| | | | |
|--------------------------|-----------------|------------------------|-----|
| Žymėjimas | b | Centro koordinatės X Y | - |
| Paskirtis | Kiti statiniai | Baigtumas % | 100 |
| Pavadinimas | Kiemo statiniai | | |
| Statybos pr.-pab. metai | 2000-2000 | | |
| Rekonstr. pr.-pab. metai | - | | |

| | | | | | |
|----------|----------------|----------------|--|-----------------------|--------|
| Dalybės: | 1. Žymėjimas | b3 | | Ilgis m | |
| | Pavadinimas | Kiemo aikštelė | | Plotis m | |
| | Statybos metai | 2000 | | Plotas m ² | 444.00 |
| | Medžiaga | Asfaltas | | Aukštis m | |
| | Markė | | | Lūris m ³ | |
| | | | | | |

Parengė, Matiminkė

(pareigos, parašas, v. pavardė, data)

2004 04 29

Tikrinio

(pareigos, parašas, v. pavardė, data)

Kitų statinių ir jų dalių kadastro duomenys

Adresas: Lazdijų r. sav. Akmenių k.

Unikalus Nr.: 5998-8001-5250

Kadastro duomenys užfiksuoti 2004 m. balandžio 29 d.

| | | | |
|--------------------------|-----------------|------------------------|-----|
| Žymėjimas | K | Centro koordinatės X Y | - |
| Paskirtis | Kiti statiniai | Baigtumas % | 100 |
| Pavadinimas | Kiemo statiniai | | |
| Statybos pr.-pab. metai | 2002-2002 | | |
| Rekonstr. pr.-pab. metai | | | |

| | | | | |
|----------|----------------|---------|-----------|--------|
| Dalys: 1 | Žymėjimas | t | Ilgis m | |
| | Pavadinimas | Tvora | Plotis m | |
| | Statybos metai | 2002 | Plotas m2 | 222,93 |
| | Medžiaga | Metalas | Aukštis m | |
| | Markė | | Tūris m3 | |

Parengė, Matuinkė

(pareigos, parašas, v. pavardė, data)

2004 09 29

Tikrino

(pareigos, parašas, v. pavardė, data)

Kitų statinių ir jų dalių kadastro duomenys

Adresas: Lazdijų r. sav. Akmenių k.

Unikalus Nr.: 4400-0667-6008

Kadastro duomenys užfiksuoti 2005 m. rugpjūčio 22 d.

| | | | |
|--------------------------|-----------------|------------------------|-----|
| Žymėjimas | K | Centro koordinatės X/Y | - |
| Paskirtis | Kiti statiniai | Baigtumas % | 100 |
| Pavadinimas | Kiemo statiniai | | |
| Statybos pr.-pab. metai | 2005-2005 | | |
| Rekonstr. pr.-pab. metai | - | | |

| | | | | | |
|----------|----------------|---------|--|-----------|---------|
| Dalys: 1 | Žymėjimas | t-1 | | Ilgis m | |
| | Pavadinimas | tvora | | Plotis m | |
| | Statybos metai | 2005 | | Plotas m2 | 1139,00 |
| | Medžiaga | Metalas | | Aukštis m | |
| | Markė | | | Tūris m3 | |

Parengė

(pareigos, parašas, v. pavardė, data)

Tikrino

(pareigos, parašas, v. pavardė, data)

Inžinerinių statinių ir jų dalių kadastro duomenys

Adresas: Lazdiiu r. sav. Akmeniu k.

Paskirtis Vandentiekio tinklu

Pavadinimas Vandentiekio tinklai

Unikalus Nr.: 4400-0667-6020

Kadastro duomenys užfiksuoti 2005 m. rugpjūčio 22 d.

| | | | | | |
|-------------------------|----------------------|-----------|-------|------------------------------|----------------|
| Atskaitos taškai | K | | | | |
| Pavadinimas | Vandentiekio tinklai | | | | |
| Statybos pr./pb. metai | 2004-2005 | | | | |
| Rekonstr. pr./pb. metai | - | Baigtumas | 100 | | |
| Sudėtinės dalys: | | Ilgis m | 42,18 | Rodiklio pavadinimas Reikšmė | |
| Žymėjimas | K | | | Diametras | 32 |
| Pavadinimas | Vandentiekio tinklai | | | Gylis | 2 |
| Statybos metai | 2005 | Baigtumas | 100 | Gruntas | Sausas |
| Ilgis m | 42,18 | | | Medžiaga | Plastikiniai |
| Žymėjimas | Š | | | Diametras | 1000 |
| Pavadinimas | Vandentiekio tinklai | | | Gylis | 2 |
| Statybos metai | 2005 | Baigtumas | 100 | Gruntas | Sausas |
| Vienetai | 4 | | | Medžiaga | Gelžbetoniniai |

Parengė Vyresn. Matininkė

(pareigos, parašas, v. pavardė, data)

Tikrino

(pareigos, parašas, v. pavardė, data)

Inžinerinių statinių ir jų dalių kadastro duomenys

Adresas: Lazdiiu r. sav. Akmeniu k.
 Paskirtis: Nuoteku tinklu
 Pavadinimas: Fekalinės kanalizacijos tinklai
 Unikalus Nr.: 4400-0667-6032

Kadastro duomenys užfiksuoti 2005 m. rugpjūčio 22 d.

| | | | | | |
|-------------------------|---------------------------------|-----------|--------|-------------------------------------|--------------|
| Atskaitos taškai | K | | | | |
| Pavadinimas | Fekalinės kanalizacijos tinklai | | | | |
| Statybos pr./pb. metai | 2004-2005 | | | | |
| Rekonstr. pr./pb. metai | - | Baigtumas | 100 | | |
| Sudėtinės dalys: | | Ilgis m | 101,53 | Rodiklio pavadinimas Reikšmė | |
| Žymėjimas | K | | | Diametras | 200 |
| Pavadinimas | Fekalinės kanalizacijos tinklai | | | Gylis | 2 |
| Statybos metai | 2005 | Baigtumas | 100 | Gruntas | Sausas |
| Ilgis m | 101,53 | | | Medžiaga | Plastikiniai |
| Žymėjimas | V | | | | |
| Pavadinimas | Valymo įrenginiai | | | | |
| Statybos metai | 2005 | Baigtumas | 100 | | |
| Vienetai | 1 | | | | |
| Žymėjimas | Š | | | Diametras | 1000 |
| Pavadinimas | Šuliniai | | | Gylis | 2 |
| Statybos metai | 2005 | Baigtumas | 100 | Gruntas | Sausas |
| Vienetai | 6 | | | Medžiaga | Gelžbetonis |

Parengė Vyresn. Matininkė

(pareigos, parašas, v. pavardė, data)

Tikrino

(pareigos, parašas, v. pavardė, data)

Pagrindinio pastato, jo dalių ir priestatų įkainojimas (perkainojimas)

Bylos Nr. 59/10030

Adresas: Lazdijų r. sav. Akmenių k.

Statybos kainos indeksas

| Vertės nustatymo data | Žemė-
jimas | Pavadinimas | Kasme-
tinis
vert.
maž.
koef. | Koky-
bės
balas | Matavimo
vienetas | Kiekis | Kainynas ir
lentelė | Vidutinė
vieneto sta-
vertė po
indekso-
vimo I.t | Atkūrimo
kaštai
(statybinė
vertė) I.t | Nusi-
dėvėji-
mas
% | Atkuriamoji
vertė I.t | Vietovės
pataisos
koefici-
entas | Vidutinė
rinkos vertė |
|-----------------------|----------------|-------------------|---|-----------------------|----------------------|--------|------------------------|--|--|------------------------------|--------------------------|---|--------------------------|
| 2004-04-29 | 1B2b | Administracinis | 1,2 | | Tūris m3 | 1526 | 19.1.2.4 | 286 | 436000 | 19 | 354000 | 1.00 | 354000 |
| 2004-04-29 | 1B2b | Administracinis | 1,0 | | Tūris m3 | 604 | 19.1.2.4 | 325 | | 16 | | | |
| 2004-04-29 | C | Cokolinis aukštas | 0,7 | | Tūris m3 | 613 | 19.1.2.4 | 268 | | 11 | | | |
| 2004-04-29 | M | Pastogės patalpos | 2,5 | | Tūris m3 | 309 | 19.1.2.4 | 247 | | 40 | | | |
| | | | | | | | | | | | | | |

Parengė Atminke

2004 04 29

(pareigos, parašas, v. pavardė, data)

Tikrino

(pareigos, parašas, v. pavardė, data)

Pagrindinio pastato, jo dalių ir priestatų įkainojimas (perkainojimas)

Adresas: Lazdijų r. sav. Akmenių k.

Statybos kainos indeksas

| Vertės nustatymo data | Į(P) | Žymėjimas | Pavadinimas | Kasmetinis vert. maž. koef. | Kokybės balas | Matavimo vienetas | Kiekis | Kainynas ir lentelė | Vidutinė vienetų st. vertė po indeksavimo Lt | Atkūrimo kaštai (statybinė vertė) Lt | Nusidėėjimas % | Atkuriamoji vertė Lt | Victovės pataisos koeficientas | Vidutinė rinkos vertė |
|-----------------------|------|-----------|------------------|-----------------------------|---------------|-------------------|--------|---------------------|--|--------------------------------------|----------------|----------------------|--------------------------------|-----------------------|
| 2004-04-29 | | 2T1ž | Kontrolės postas | 2,5 | | Tūris m3 | 40 | 19.1.7.1 | 358 | 14300 | 35 | 9310 | 1,00 | 9310 |
| 2004-04-29 | | 2T1ž | Kontrolės postas | 2,5 | | Tūris m3 | 40 | 19.1.7.1 | 358 | | 35 | | | |
| | | | | | | | | | | | | | | |

2004.04.29

[Redacted Signature]

Parengė Matiminkė

(pareigos, parašas, v. pavardė, data)

Tikrinio

(pareigos, parašas, v. pavardė, data)

Pagrindinio pastato, jo dalių ir prietaisų įkainojimas (perkainojimas)

Bylos Nr. 59/10030

2A forma

Adresas: Lazdijų r. sav. Akmenių k.

Statybos kainos indeksas

| Vertės nustatymo data | Žymėjimas | Pavadinimas | Kasmetinis vert. maž. koef. | Kokybės balas | Matavimo vienetas | Kiekis | Kainynas ir lentelė | Vidutinė vieno st. vertė po indeksavimo I.t. | Atkūrimo kaštai (statybinė vertė) Lt | Nusidėjęmas % | Atkuriamoji vertė Lt | Vietovės patalpos koeficientas | Vidutinė rinkos vertė |
|-----------------------|-----------|-------------------------|-----------------------------|---------------|-------------------|--------|---------------------|--|--------------------------------------|---------------|----------------------|--------------------------------|-----------------------|
| 2004-04-29 | 3T1Ž | Kontrolės postas | 2,9 | | Tūris m3 | 39 | 19,1,7,1 | 358 | 14000 | 41 | 8240 | 1,00 | 8240 |
| 2004-04-29 | 3T1Ž | <u>Kontrolės postas</u> | 2,9 | | Tūris m3 | 39 | 19,1,7,1 | 358 | | 41 | | | |
| | | | | | | | | | | | | | |

Parengė Matimke

(pareigos, parašas, v. pavarde, data)

Tikrinio

(pareigos, parašas, v. pavarde, data)

Pagrindinio pastato, jo dalių ir priestatų kadastro duomenys

Adresas: Lazdijų r. sav. Akmenių k.

Kadastrinis Nr.: 5998-8001-5094

Pagrindinio pastato ir jo dalių kadastro duomenys

| Kadastro duomenys | Pagrindinis pastatas | Rūsysis (pusrūsis) | Pastogės patalpos |
|-------------------------------|----------------------|--------------------|-------------------|
| Duomenys užfiksuoti | 2004-04-29 | X | X |
| Žymėjimas | 9T1ž | | |
| Paskirtis | Transporto | X | X |
| Pavadinimas | Kontrolės postas | X | X |
| Statybos pr.-pab. metai | 1990-1990 | | |
| Rekonstr. pr.-pab. metai | - | | |
| Baigtumas % | 100 | | |
| Aukštų skaičius | 1 | X | X |
| Tūris m ³ | 27 | | |
| Bendras plotas m ² | 9,57 | | |
| Pamatai | Betonas | X | X |
| Sienos | Medis su karkasu | | |
| Perdangos | Medis | | |
| Stogo konstrukcija | Šlaitinis | X | X |
| Stogo danga | Asbestcementis | X | X |
| Išorės apdaila | Tinkas, dažai | X | X |
| Pertvaros | Medinės lentos | | |
| Grindys | Linoleumas | | |
| Langai | Mediniai | | |
| Durys | Medinės | | |
| Vidaus apdaila | Dažai | | |
| Šildymas | Nėra | | |
| Vandentiekis | Nėra | | |
| Kanalizacija | Nėra | | |
| Dujos | Nėra | | |
| Karštas vanduo | Nėra | | |
| Elektra | Yra | | |
| Viryklė | Nėra | | |
| Vonios kambarys | Nėra | | |
| Vėdinimas ir kondicion. | Vėdinimas | | |

| Viso pastato | |
|----------------------------------|------|
| Bendras plotas m ² | 9,57 |
| Baigtumas % | 100 |
| Užstatytas plotas m ² | 12 |
| Tūris m ³ | 27 |
| Centro koordinatės X/Y | |
| Plotas bruto m ² | 12 |

Parengė: Matimukė

(pareigos, parašas, v. pavardė, data)

Tikrino:

(pareigos, parašas, v. pavardė, data)

Pagrindinio pastato, jo dalių ir priestatų kadastro duomenys

Iresas: Lazdijų r. sav. Akmenių k.

unikalus Nr.: 5998-8001-5107

Pagrindinio pastato ir jo dalių kadastro duomenys

| Kadastro duomenys | Pagrindinis pastatas | Rūsysis (pusrūsis) | Pastogės patalpos |
|--------------------------|----------------------|--------------------|-------------------|
| Duomenys užfiksuoti | 2004-04-29 | X | X |
| Žymėjimas | 10T2p | | |
| Paskirtis | Transporto | X | X |
| Pavadinimas | Apžiūros salė | X | X |
| Statybos pr.-pab. metai | 1990-1990 | | |
| Rekonstr. pr.-pab. metai | - | | |
| Baigtumas % | 100 | | |
| Aukštų skaičius | 2 | X | X |
| Tūris m3 | 1032 | | |
| Bendras plotas m2 | 255,34 | | |
| Pamatai | Betonas | X | X |
| Sienos | Plytos | | |
| Perdangos | Gelžbetonis | | |
| Stogo konstrukcija | Sutapdintas | X | X |
| Stogo danga | Tolis | X | X |
| Išorės apdaila | Nėra | X | X |
| Pertvaros | Plytos | | |
| Grindys | Linoleumas | | |
| Langai | Mediniai | | |
| Durys | Medinės | | |
| Vidaus apdaila | Nėra | | |
| Šildymas | Nėra | | |
| Vandentiekis | Nėra | | |
| Kanalizacija | Nėra | | |
| Dujos | Nėra | | |
| Karštas vanduo | Nėra | | |
| Elektra | Yra | | |
| Viryklė | Nėra | | |
| Vonios kambarys | Nėra | | |
| Vėdinimas ir kondicion | Vėdinimas | | |

| Viso pastato | |
|------------------------|--------|
| Bendras plotas m2 | 255,34 |
| Baigtumas % | 100 |
| Užstatytas plotas m2 | 240 |
| Tūris m3 | 1032 |
| Centro koordinatės X-Y | |
| Plotas bruto m2 | 240 |

Parengė Matiminkė

(pareigos, parašas, v. pavarde, data)

Tikrinio

(pareigos, parašas, v. pavarde, data)

2007-09-29

Pagrindinio pastato, jo dalių ir priestatų kadastro duomenys

dresas: Lazdijų r. sav. Akmenių k.

Unikalus Nr.: 5998-8001-5118

Pagrindinio pastato ir jo dalių kadastro duomenys

| Kadastro duomenys | Pagrindinis pastatas | Rūsysis (pusrūsis) | Pastogės patalpos |
|--------------------------|----------------------|--------------------|-------------------|
| Duomenys užfiksuoti | 2004-04-29 | X | X |
| Žymėjimas | 11T1ž | | |
| Paskirtis | Transporto | X | X |
| Pavadinimas | Kontrolės postas | X | X |
| Statybos pr.-pab. metai | 1988-1988 | | |
| Rekonstr. pr.-pab. metai | - | | |
| Baigtumas % | 100 | | |
| Aukštų skaičius | 1 | X | X |
| Tūris m3 | 47 | | |
| Bendras plotas m2 | 9,96 | | |
| Pamatai | Betonas | X | X |
| Sienos | Medis su karkasu | | |
| Perdangos | Medis | | |
| Stogo konstrukcija | Šlaitinis | X | X |
| Stogo danga | Metalas | X | X |
| Išorės apdaila | Metalo lakštai | X | X |
| Pertvaros | Nėra | | |
| Grindys | Linoleumas | | |
| Langai | Plastikiniai | | |
| Durys | Medinės | | |
| Vidaus apdaila | Dažai | | |
| Šildymas | Nėra | | |
| Vandentiekis | Nėra | | |
| Kanalizacija | Nėra | | |
| Dujos | Nėra | | |
| Karštas vanduo | Nėra | | |
| Elektra | Yra | | |
| Viryklė | Nėra | | |
| Vonios kambarys | Nėra | | |
| Vėdinimas ir kondicion. | Vėdinimas | | |

| Viso pastato | |
|------------------------|------|
| Bendras plotas m2 | 9,96 |
| Baigtumas % | 100 |
| Užstatytas plotas m2 | 14 |
| Tūris m3 | 47 |
| Centro koordinatės X/Y | |
| Plotas bruto m2 | 14 |

Parengė Matutinke

(pareigos, parašas, v. pavarde, data)

Tikrino

(pareigos, parašas, v. pavarde, data)

2009 04 29

Pagrindinio pastato, jo dalių ir priestatų kadastro duomenys

Adresas: Lazdijų r. sav. Akmenių k.

Unikalus Nr.: 5998-8001-5261

Pagrindinio pastato ir jo dalių kadastro duomenys

| Kadastro duomenys | Pagrindinis pastatas | Rūsysis (pusrūsis) | Pastogės patalpos |
|-------------------------------|----------------------------|--------------------|-------------------|
| Duomenys užfiksuoti | 2004-04-29 | X | X |
| Žymėjimas | 15T1ž | | |
| Paskirtis | Transporto | X | X |
| Pavadinimas | Operatorinė ir svarstyklės | X | X |
| Statybos pr.-pab. metai | 2000-2000 | | |
| Rekonstr. pr.-pab. metai | - | | |
| Baigtumas % | 100 | | |
| Aukštų skaičius | 1 | X | X |
| Tūris m ³ | 21 | | |
| Bendras plotas m ² | 6,89 | | |
| Pamatai | Betonas | X | X |
| Sienos | Medis su karkasu | | |
| Perdangos | Medis | | |
| Stogo konstrukcija | Šlaitinis | X | X |
| Stogo danga | Metalas | X | X |
| Išorės apdaila | Metalo lakštai | X | X |
| Pertvaros | Nėra | | |
| Grindys | Linoleumas | | |
| Langai | Plastikiniai | | |
| Durys | Medinės | | |
| Vidaus apdaila | Dažai | | |
| Šildymas | 03Elektriniai radiatoriai | | |
| Vandentiekis | Nėra | | |
| Kanalizacija | Nėra | | |
| Dujos | Nėra | | |
| Karštas vanduo | Nėra | | |
| Elektra | Yra | | |
| Viryklė | Nėra | | |
| Vonios kambarys | Nėra | | |
| Vėdinimas ir kondicion. | Vėdinimas | | |

Viso pastato

| | |
|----------------------------------|------|
| Bendras plotas m ² | 6,89 |
| Baigtumas % | 100 |
| Užstatytas plotas m ² | 9 |
| Tūris m ³ | 21 |
| Centro koordinatės X-Y | |
| Plotas bruto m ² | 9 |

Parengė Matinke

(pareigos, parašas, v. pavardė, data)

Tikrino

(pareigos, parašas, v. pavardė, data)

Pagrindinio pastato, jo dalių ir priestatų kadastro duomenys

Iresas: Lazdijų r. sav. Akmenių k.

unikalus Nr.: 5998-8001-5272

Pagrindinio pastato ir jo dalių kadastro duomenys

| Kadastro duomenys | Pagrindinis pastatas | Rūsysis (pusrūsis) | Pastogės patalpos |
|-------------------------------|---------------------------|--------------------|-------------------|
| Duomenys užfiksuoti | 2004-04-29 | X | X |
| Žymėjimas | 16T1p | | |
| Paskirtis | Transporto | X | X |
| Pavadinimas | Kontrolės postas | X | X |
| Statybos pr.-pab. metai | 2002-2002 | | |
| Rekonstr. pr.-pab. metai | - | | |
| Baigtumas % | 100 | | |
| Aukštų skaičius | 1 | X | X |
| Tūris m ³ | 126 | | |
| Bendras plotas m ² | 32,35 | | |
| Pamatai | Betonas | X | X |
| Sienos | Plytos | | |
| Perdangos | Medis | | |
| Stogo konstrukcija | Šlaitinis | X | X |
| Stogo danga | Metalas | X | X |
| Išorės apdaila | Metalo lakštai | X | X |
| Pertvaros | Plytos | | |
| Grindys | Linoleumas | | |
| Langai | Plastikiniai | | |
| Durys | Plastikinės | | |
| Vidaus apdaila | Dažai | | |
| Šildymas | 03Elektriniai radiatoriai | | |
| Vandentiekis | Nėra | | |
| Kanalizacija | Nėra | | |
| Dujos | Nėra | | |
| Karštas vanduo | Nėra | | |
| Elektra | Yra | | |
| Viryklė | Nėra | | |
| Vonios kambarys | Nėra | | |
| Vėdinimas ir kondicion. | Vėdinimas | | |

| Viso pastato | |
|----------------------------------|-------|
| Bendras plotas m ² | 32,35 |
| Baigtumas % | 100 |
| Užstatytas plotas m ² | 43 |
| Tūris m ³ | 126 |
| Centro koordinatės X/Y | |
| Plotas bruto m ² | 43 |

Parengė Matinke

(pareigos, parašas, v. pavardė, data)

2004 04 29

Tikrino

(pareigos, parašas, v. pavardė, data)

Pagrindinio pastato, jo dalių ir priestatų kadastro duomenys

Adresas: Lazdijų r. sav. Akmenių k.

Kadastrinis numeris: 5998-8001-5283

Pagrindinio pastato ir jo dalių kadastro duomenys

| Kadastro duomenys | Pagrindinis pastatas | Rūsų (pusrūsų) | Pastogės patalpos |
|-------------------------------|---------------------------|----------------|-------------------|
| Duomenys užfiksuoti | 2004-04-29 | X | X |
| Žymėjimas | 17T1ž | | |
| Paskirtis | Transporto | X | X |
| Pavadinimas | Kontrolės postas | X | X |
| Statybos pr.-pab. metai | 2002-2002 | | |
| Rekonstr. pr.-pab. metai | - | | |
| Baigtumas % | 100 | | |
| Aukštų skaičius | 1 | X | X |
| Tūris m ³ | 12 | | |
| Bendras plotas m ² | 3,98 | | |
| Pamatai | Betonas | X | X |
| Sienos | Medis su karkasu | | |
| Perdangos | Medis | | |
| Stogo konstrukcija | Šlaitinis | X | X |
| Stogo danga | !!!Medis | X | X |
| Išorės apdaila | Medinės dailylentės | X | X |
| Pertvaros | Nėra | | |
| Grindys | Linoleumas | | |
| Langai | Plastikiniai | | |
| Durys | Plastikinės | | |
| Vidaus apdaila | Medinės dailylentės | | |
| Šildymas | 03Elektriniai radiatoriai | | |
| Vandentiekis | Nėra | | |
| Kanalizacija | Nėra | | |
| Dujos | Nėra | | |
| Karštas vanduo | Nėra | | |
| Elektra | Yra | | |
| Viryklė | Nėra | | |
| Vonios kambarys | Nėra | | |
| Vėdinimas ir kondicion. | Vėdinimas | | |

| Viso pastato | |
|----------------------------------|------|
| Bendras plotas m ² | 3,98 |
| Baigtumas % | 100 |
| Užstatytas plotas m ² | 5 |
| Tūris m ³ | 12 |
| Centro koordinatės X Y | |
| Plotas bruto m ² | 5 |

Parengė Matimuke

(pareigos, parašas, v. pavardė, data)

Tikrinio

(pareigos, parašas, v. pavardė, data)

Pagrindinio pastato, jo dalių ir priestatų kadastro duomenys

resas: Lazdijų r. sav. Akmenių k.

nikalus Nr.: 4400-0667-6019

Pagrindinio pastato ir jo dalių kadastro duomenys

| Kadastro duomenys | Pagrindinis pastatas | Rūsų (pusrūsų) | Pastogės patalpos |
|--------------------------|-----------------------------|----------------|-------------------|
| Duomenys užfiksuoti | 2005-08-22 | X | X |
| Žymėjimas | 18H1b | | |
| Paskirtis | Kita | X | X |
| Pavadinimas | Sanitarinis mazgas | X | X |
| Statybos pr.-pab. metai | 2004-2005 | | |
| Rekonstr. pr.-pab. metai | - | | |
| Baigtumas % | 100 | | |
| Aukštų skaičius | 1 | X | X |
| Tūris m3 | 114 | | |
| Bendras plotas m2 | 27,57 | | |
| Pamatai | Betonas | X | X |
| Sienos | Blokellai | | |
| Perdangos | Medis | | |
| Stogo konstrukcija | Sutapdintas | X | X |
| Stogo danga | Metalas | X | X |
| Išorės apdaila | Tinkas, dažai | X | X |
| Pertvaros | Plytos | | |
| Grindys | Keraminės plytelės | | |
| Langai | Plastikiniai | | |
| Durys | Plastikinės | | |
| Vidaus apdaila | Plastikinės dailylentės | | |
| Šildymas | Vietinis centrinis šildymas | | |
| Vandentiekis | Vietinis vandentiekis | | |
| Kanalizacija | Vietinė kanalizacija | | |
| Dujos | Nėra | | |
| Karštas vanduo | Yra | | |
| Elektra | Yra | | |
| Viryklė | Nėra | | |
| Vonios kambarys | Nėra | | |
| Vėdinimas ir kondicion. | Vėdinimas | | |

Viso pastato

| | |
|------------------------|-------|
| Bendras plotas m2 | 27,57 |
| Baigtumas % | 100 |
| Užstatytas plotas m2 | 39 |
| Tūris m3 | 114 |
| Centro koordinatės X/Y | |
| Plotas bruto m2 | 39 |

Parengė Vyresn. Matininkė

(pareigos, parašas, v. pavardė, data)

Tikrino

(pareigos, parašas, v. pavardė, data)

Pagalbinių pastatų, jų dalių ir priestatų kadastro duomenys

Adresas: Lazdijų r. sav. Akmenių k.

| | | | |
|----------------------------------|----------------|----------------|----------------|
| Unikalus numeris | 5998-8001-5129 | 5998-8001-5130 | 5998-8001-5144 |
| Žymėjimas | 12T1b | 13T1b | 14T1b |
| Užstatytas plotas m ² | 360 | 360 | 1299 |
| Tūris m ³ | 0 | 0 | 0 |
| Baigtumas % | 100 | 100 | 100 |
| Centro koordinatės X/Y | | | |

| Kadastro duomenys | Pagalbinis pastatas | Pagalbinis pastatas | Pagalbinis pastatas |
|--------------------------|------------------------------|-----------------------------|------------------------------|
| Duomenys užfiksuoti | 2004-04-29 | 2004-04-29 | 2004-04-29 |
| Žymėjimas | 12T1b | 13T1b | 14T1b |
| Pavadinimas | Automobilių patikrinimo past | Automobilių patikrinimo pas | Automobilių patikrinimo past |
| Statybos pr.-pab. metai | 1995-1995 | 1995-1995 | 1988-1988 |
| Rekonstr. pr.-pab. metai | - | - | - |
| Baigtumas % | 100 | 100 | 100 |
| Aukštų skaičius | 1 | 1 | 1 |
| Tūris m ³ | 0 | 0 | 0 |
| Pamatai | Gelžbetonis | Gelžbetonis | Gelžbetonis |
| Sienos | Nėra | Nėra | Nėra |
| Perdangos | Nėra | Nėra | Nėra |
| Stogo konstrukcija | Slaitinis | Slaitinis | Slaitinis |
| Stogo danga | Metalas | Metalas | Metalas |
| Išorės apdaila | Nėra | Nėra | Nėra |
| Pertvaros | Nėra | Nėra | Nėra |
| Grindys | Monolitinės | Monolitinės | Monolitinės |
| Langai | Nėra | Nėra | Nėra |
| Durys | Nėra | Nėra | Nėra |
| Sildymas | Nėra | Nėra | Nėra |
| Vandentekis | Nėra | Nėra | Nėra |
| Kanalizacija | Nėra | Nėra | Nėra |
| Dujos | Nėra | Nėra | Nėra |
| Elektra | Yra | Yra | Yra |

Parengė [redacted]

2004 04 29

(pareigos, parašas, v. pavadė, data)

Tikrino

(pareigos, parašas, v. pavadė, data)

Kitų statinių ir jų dalių kadastro duomenys

Adresas: Lazdijų r. sav. Akmenių k.

Kadastrinis Nr.: 5998-8001-5183

Kadastro duomenys užfiksuoti 2004 m. balandžio 29 d.

| | | | |
|--------------------------|-----------------|------------------------|-----|
| Žymėjimas | K | Centro koordinatės X Y | - |
| Paskirtis | Kiti statiniai | Baigtumas % | 100 |
| Pavadinimas | Kiemo statiniai | | |
| Statybos pr.-pab. metai | 1990-1990 | | |
| Rekonstr. pr.-pab. metai | - | | |

| | | | | |
|----------|----------------|---------------------|-----------------------|--------|
| Dalys: 1 | Žymėjimas | b1 | Ilgis m | |
| | Pavadinimas | Kiemo aikštelė | Plotis m | |
| | Statybos metai | 1990 | Plotas m ² | 851.00 |
| | Medžiaga | Betoningės plytelės | Aukštis m | |
| | Marke | | Tūris m ³ | |

Parengė Matimuke

(pareigos, parašas, v. pavardė, data)

2004 04 29

Tikrinio

(pareigos, parašas, v. pavardė, data)

Kitų statinių ir jų dalių kadastro duomenys

Adresas: Lazdijų r. sav. Akmenių k.

Unikalus Nr.: 5998-8001-5194

Kadastro duomenys užfiksuoti 2004 m. balandžio 29 d.

| | | | |
|--------------------------|-----------------|------------------------|-----|
| Žymėjimas | K | Centro koordinatės X Y | - |
| Paskirtis | Kiti statiniai | Baigtumas % | 100 |
| Pavadinimas | Kiemo statiniai | | |
| Statybos pr.-pab. metai | 1990-1990 | | |
| Rekonstr. pr.-pab. metai | - | | |

| | | | | | |
|----------|----------------|----------------|--|-----------|----------|
| Dalys: 1 | Žymėjimas | b2 | | Ilgis m | |
| | Pavadinimas | Kiemo aikštelė | | Plotis m | |
| | Statybos metai | 1990 | | Plotas m2 | 14206,00 |
| | Medžiaga | Asfaltas | | Aukštis m | |
| | Markė | | | Iūris m3 | |

Parengė Matiminkė

(pareigos, parašas, v. pavardė, data)

04 04 29

Tikrino

(pareigos, parašas, v. pavardė, data)

Kitų statinių ir jų dalių kadastro duomenys

Adresas: Lazdijų r. sav. Akmenių k.

Unikalus Nr.: 5998-8001-5294

Kadastro duomenys užfiksuoti 2004 m. balandžio 29 d.

| | | | |
|--------------------------|-----------------|------------------------|-----|
| Žymėjimas | b | Centro koordinatės X Y | - |
| Paskirtis | Kiti statiniai | Baigtumas % | 100 |
| Pavadinimas | Kiemo statiniai | | |
| Statybos pr.-pab. metai | 2000-2000 | | |
| Rekonstr. pr.-pab. metai | - | | |

| | | | | | |
|----------|----------------|----------------|--|-----------------------|--------|
| Dalys: 1 | Žymėjimas | b3 | | Ilgis m | |
| | Pavadinimas | Kiemo aikštelė | | Plotis m | |
| | Statybos metai | 2000 | | Plotas m ² | 444,00 |
| | Medžiaga | Asfaltas | | Aukštis m | |
| | Marke | | | Lūris m ³ | |

Parengė Matimke

(pareigos, parašas, v. pavardė, data)

2004 04 29

Tikrino

(pareigos, parašas, v. pavardė, data)

Kitų statinių ir jų dalių kadastro duomenys

Adresas: Lazdijų r. sav. Akmenių k.

Unikalus Nr.: 5998-8001-5150

Kadastro duomenys užfiksuoti 2004 m. balandžio 29 d.

| | | | |
|--------------------------|-----------------|------------------------|-----|
| Žymėjimas | K | Centro koordinatės X Y | - |
| Paskirtis | Kiti statiniai | Baigtumas "o" | 100 |
| Pavadinimas | Kiemo statiniai | | |
| Statybos pr.-pab. metai | 1988-1988 | | |
| Rekonstr. pr.-pab. metai | - | | |

| | | | | | | | | | |
|--------|---|----------------|----------------|--|--|--|--|-----------|-------|
| Dalys: | 1 | Žymėjimas | v | | | | | | |
| | | Pavadinimas | Lauko tualetas | | | | | Ilgis m | |
| | | Statybos metai | 1988 | | | | | Plotis m | |
| | | Medžiaga | Plytos | | | | | Plotas m2 | 14,54 |
| | | Markė | | | | | | Aukštis m | |
| | | | | | | | | Tūris m3 | |

Parengė Matininkė

(pareigos, parašas, v. pavardė, data)

2004 04 29

Tikrino

(pareigos, parašas, v. pavardė, data)

Kitų statinių ir jų dalių kadastro duomenys

Adresas: Lazdijų r. sav. Akmenių k.

Unikalus Nr.: 5998-8001-5250

Kadastro duomenys užfiksuoti 2004 m. balandžio 29 d.

| | | | |
|--------------------------|-----------------|------------------------|-----|
| Žymėjimas | K | Centro koordinatės X Y | - |
| Paskirtis | Kiti statiniai | Baigtumas % | 100 |
| Pavadinimas | Kiemo statiniai | | |
| Statybos pr.-pab. metai | 2002-2002 | | |
| Rekonstr. pr.-pab. metai | - | | |

| | | | | | | |
|--------|---|----------------|---------|--|-----------|--------|
| Dalys: | 1 | Žymėjimas | t | | Ilgis m | |
| | | Pavadinimas | Tvora | | Plotis m | |
| | | Statybos metai | 2002 | | Plotas m2 | 222,93 |
| | | Medžiaga | Metalas | | Aukštis m | |
| | | Markė | | | Iūris m3 | |

Parengė Matninkė

(pareigos, parašas, v. pavardė, data)

2004 04 29

Tikrino

(pareigos, parašas, v. pavardė, data)

Kitų statinių ir jų dalių kadastro duomenys

Adresas: Lazdijų r. sav. Akmenių k.

Unikalus Nr.: 4400-0667-6008

Kadastro duomenys užfiksuoti 2005 m. rugpjūčio 22 d.

| | | | |
|--------------------------|-----------------|------------------------|-----|
| Žymėjimas | K | Centro koordinatės X/Y | - |
| Paskirtis | Kiti statiniai | Baigtumas % | 100 |
| Pavadinimas | Kiemo statiniai | | |
| Statybos pr.-pab. metai | 2005-2005 | | |
| Rekonstr. pr.-pab. metai | - | | |

| | | | | | |
|----------|----------------|---------|--|-----------|---------|
| Dalys: 1 | Žymėjimas | t-1 | | Ilgis m | |
| | Pavadinimas | tvora | | Plotis m | |
| | Statybos metai | 2005 | | Plotas m2 | 1139,00 |
| | Medžiaga | Metalas | | Aukštis m | |
| | Markė | | | Tūris m3 | |

Parengė

(pareigos, parašas, v. pavardė, data)

Tikrino

(pareigos, parašas, v. pavardė, data)

Inžinerinių statinių ir jų dalių kadastro duomenys

Adresas: Lazdiiu r. sav. Akmeniu k.

Paskirtis Vandentiekio tinklu

Pavadinimas Vandentiekio tinklai

Unikalus Nr.: 4400-0667-6020

Kadastro duomenys užfiksuoti 2005 m. rugpjūčio 22 d.

| | | | | | | |
|-------------------------|----------------------|-----------|-------|------------------------------|----------------|--|
| Atskaitos taškai | K | | | | | |
| Pavadinimas | Vandentiekio tinklai | | | | | |
| Statybos pr./pb. metai | 2004-2005 | | | | | |
| Rekonstr. pr./pb. metai | - | Baigtumas | 100 | | | |
| Sudėtinės dalys: | Ilgis m | | 42,18 | Rodiklio pavadinimas Reikšmė | | |
| Žymėjimas | K | | | Diametras | 32 | |
| Pavadinimas | Vandentiekio tinklai | | | Gylis | 2 | |
| Statybos metai | 2005 | Baigtumas | 100 | Gruntas | Sausas | |
| Ilgis m | 42,18 | | | Medžiaga | Plastikiniai | |
| Žymėjimas | Š | | | Diametras | 1000 | |
| Pavadinimas | Vandentiekio tinklai | | | Gylis | 2 | |
| Statybos metai | 2005 | Baigtumas | 100 | Gruntas | Sausas | |
| Vienetai | 4 | | | Medžiaga | Gelžbetoniniai | |

Parengė Vyresn. Matininkė

(pareigos, parašas, v. pavardė, data)

Tikrino

(pareigos, parašas, v. pavardė, data)

Inžinerinių statinių ir jų dalių kadastro duomenys

Adresas: Lazdiiu r. sav. Akmeniu k.
 Paskirtis: Nuoteku tinklu
 Pavadinimas: Fekalinės kanalizacijos tinklai
 Unikalus Nr.: 4400-0667-6032

Kadastro duomenys užfiksuoti 2005 m. rugpjūčio 22 d.

| | | | | | |
|-------------------------|---------------------------------|-----------|--------|-------------------------------------|--------------|
| Atskaitos taškai | K | | | | |
| Pavadinimas | Fekalinės kanalizacijos tinklai | | | | |
| Statybos pr./pb. metai | 2004-2005 | | | | |
| Rekonstr. pr./pb. metai | - | Baigtumas | 100 | | |
| Sudėtinės dalys: | | Ilgis m | 101,53 | Rodiklio pavadinimas Reikšmė | |
| Žymėjimas | K | | | Diametras | 200 |
| Pavadinimas | Fekalinės kanalizacijos tinklai | | | Gylis | 2 |
| Statybos metai | 2005 | Baigtumas | 100 | Gruntas | Sausas |
| Ilgis m | 101,53 | | | Medžiaga | Plastikiniai |
| Žymėjimas | V | | | | |
| Pavadinimas | Valymo įrenginiai | | | | |
| Statybos metai | 2005 | Baigtumas | 100 | | |
| Vienetai | 1 | | | | |
| Žymėjimas | Š | | | Diametras | 1000 |
| Pavadinimas | Šuliniai | | | Gylis | 2 |
| Statybos metai | 2005 | Baigtumas | 100 | Gruntas | Sausas |
| Vienetai | 6 | | | Medžiaga | Gelžbetonis |

Parengė Vyresn. Matininkė

(pareigos, parašas, v. pavardė, data)

Tikrino

(pareigos, parašas, v. pavardė, data)

Pagrindinio pastato, jo dalių ir priestatų įkainojimas (perkainojimas)

Bylos Nr. 59/10030

Adresas: Lazdijų r. sav. Akmenių k.

Statybos kainos indeksas

| Vertės nustatymo data | Įv. mē-
jimas | Pavadinimas | Kasme-
tinis
vert.
maž.
koef. | Koky-
bės
balas | Matavimo
vienetas | Kiekis | Kainynas ir
lentelė | Vidutinė
vieneto st.
vertė po
indekso-
vimo I t | Atkūrimo
kaštai
(statybinė
vertė) I t | Nusi-
dėvėji-
mas
% | Atkuriamoji
vertė I t | Vietovės
pataisos
koefici-
entas | Vidutinė
rinkos vertė |
|-----------------------|------------------|-------------------|---|-----------------------|----------------------|--------|------------------------|---|--|------------------------------|--------------------------|---|--------------------------|
| 2004-04-29 | 1B2b | Administracinis | 1,2 | | Tūris m3 | 1526 | 19.1.2.4 | 286 | 436000 | 19 | 354000 | 1.00 | 354000 |
| 2004-04-29 | 1B2b | Administracinis | 1,0 | | Tūris m3 | 604 | 19.1.2.4 | 325 | | 16 | | | |
| 2004-04-29 | C | Cokolinis aukštas | 0,7 | | Tūris m3 | 613 | 19.1.2.4 | 268 | | 11 | | | |
| 2004-04-29 | M | Pastogės patalpos | 2,5 | | Tūris m3 | 309 | 19.1.2.4 | 247 | | 40 | | | |

Parengė Niaminke

(pareigos, parašas, v. pavarde, data)

Tikrinio

(pareigos, parašas, v. pavarde, data)

Pagrindinio pastato, jo dalių ir priestatų įkainojimas (perkainojimas)

Bylos Nr. 59/10030

Adresas: Lazdijų r. sav. Akmenių k.

Statybos kainos indeksas

| Vertės nustatymo data | Į(P) | Žymėjimas | Pavadinimas | Kasmetinis vert. maž. koef. | Kokybės balas | Atstatymo vienetas | Kiekis | Kainynas ir lentelė | Vidutinė vienetų st. vertė po indeksavimo Lt | Atkūrimo kaštai (statybinė vertė) Lt | Nusidėjęmas % | Atkuriamoji vertė Lt | Vietovės patalpos koeficientas | Vidutinė rinkos vertė |
|-----------------------|------|-----------|------------------|-----------------------------|---------------|--------------------|--------|---------------------|--|--------------------------------------|---------------|----------------------|--------------------------------|-----------------------|
| 2004-04-29 | | 2T1ž | Kontrolės postas | 2,5 | | Tūris m3 | 40 | 19.1.7.1 | 358 | 14300 | 35 | 9310 | 1,00 | 9310 |
| 2004-04-29 | | 2T1ž | Kontrolės postas | 2,5 | | Tūris m3 | 40 | 19.1.7.1 | 358 | | 35 | | | |
| | | | | | | | | | | | | | | |

Parengė Maimuke

(pareigos, parašas, v. pavarde, data)

Tikrinio

Pagrindinio pastato, jo dalių ir priestatų įkainojimas (perkainojimas)

Bylos Nr. 59/10030

Adresas: Lazdijų r. sav. Akmenių k.

Statybos kainos indeksas

| Vertės nustatymo data | Žymėjimas RP | Pavadinimas | Kasmetinis vert. maž. koef. | Kokybės balas | Matavimo vienetas | Kiekis | Kainynas ir lentelė | Vidutinė vienetui vertė po indeksavimo Lt | Atkūrimo kaštai (statybinė vertė) Lt | Nusidėjęs % | Atkuriamoji vertė Lt | Vietovės pataisos koeficientas | Vidutinė rinkos vertė |
|-----------------------|--------------|------------------|-----------------------------|---------------|-------------------|--------|---------------------|---|--------------------------------------|-------------|----------------------|--------------------------------|-----------------------|
| 2004-04-29 | 3T1Ž | Kontrolės postas | 2,9 | | Tūris m3 | 39 | 19.1.7.1 | 358 | 14000 | 41 | 8240 | 1,00 | 8240 |
| 2004-04-29 | 3T1Ž | Kontrolės postas | 2,9 | | Tūris m3 | 39 | 19.1.7.1 | 358 | | 41 | | | |

Parengė Nlatinke

(pareigos, parašas, v. pavarde, data)

Tikrino

Pagrindinio pastato, jo dalių ir priestatų įkainojimas (perkainojimas)

Bylos Nr. 59/10030

2A forma

Adresas: Lazdijų r. sav. Akmenių k.

Statybos kainos indeksas

| Vertės nustatymo data | Žymėjimas | Pavadinimas | Kasmetinis vert. maž. koef. | Kokybės balas | Matavimo vienetas | Kiekis | Kainynas ir lentelė | Vidutinė vienetų st. vertė po indeksavimo I.t | Atkūrimo kaštai (statybinė vertė) I.t | Nusidėjimas % | Atkuriamoji vertė I.t | Vietyės patalpos koeficientas | Vidutinė rinkos vertė |
|-----------------------|-----------|------------------|-----------------------------|---------------|-------------------|--------|---------------------|---|---------------------------------------|---------------|-----------------------|-------------------------------|-----------------------|
| 2004-04-29 | 4T1p | Kontrolės postas | 0.8 | | Tūris m3 | 45 | 9.1.1.1 | 450 | 20300 | 11 | 18000 | 1.00 | 18000 |
| 2004-04-29 | 4T1p | Kontrolės postas | 0.8 | | Tūris m3 | 45 | 9.1.1.1 | 450 | | 11 | | | |

Parengė Matinke

(pareigos, parašas, v. pavadė, data)

Tikrino Matinke

(pareigos, parašas, v. pavadė, data)

Pagrindinio pastato, jo dalių ir priestatų įkainojimas (perkainojimas)

Bylos Nr. 59/100~

Adresas: Lazdijų r. sav. Akmenių k.

Statybos kainos indeksas

| Vertės nustatymo data | Žymėjimas | Pavadinimas | Kasmetinis vert. maž. koef. | Kokybės balas | Matavimo vienetas | Kiekis | Kainynas ir lentelė | Vidutinė vienetui vertė po indeksavimo I.I. | Atkūrimo kaštai (statybinė vertė) I.I. | Nusidėvėjimas % | Atkuriamoji vertė I.I. | Vietovės patalpos koeficientas | Vidutinė rinkos vertė |
|-----------------------|-----------|------------------|-----------------------------|---------------|-------------------|--------|---------------------|---|--|-----------------|------------------------|--------------------------------|-----------------------|
| 2004-04-29 | 5T2p | Kontrolės postas | 0,8 | | Tūris m3 | 81 | 9,1,1,1 | 269 | 21800 | 11 | 19400 | 1,00 | 19400 |
| 2004-04-29 | 5T2p | Kontrolės postas | 0,8 | | Tūris m3 | 81 | 9,1,1,1 | 269 | | 11 | | | |
| | | | | | | | | | | | | | |

Parengė Maumikė

2004.04.29

(pareigos, parašas v. pavarde, data)

Tikrinu

(pareigos, parašas v. pavarde, data)

Pagrindinio pastato, jo dalių ir priestatų įkainojimas (perkainojimas)

Bylos Nr. 59/Tm

Adresas: Lazdijų r. sav. Akmenių k.

Statybos kainos indeksas

| Vertės nustatymo data | Žymėjimas | Pavadinimas | Kasmetinis vert. maž. koef. | Kokybės balas | Matavimo vienetas | Kiekis | Kainynas ir lentelė | Vidutinė vieneto st. vertė po indeksavimo I.I | Atkūrimo kaštai (statybinė vertė) I.I | Nusidėėjimas % | Atkuriamoji vertė I.I | Vietovės patalpos koeficientas | Vidutinė rinkos vertė |
|-----------------------|-----------|-----------------------|-----------------------------|---------------|-------------------|--------|---------------------|---|---------------------------------------|----------------|-----------------------|--------------------------------|-----------------------|
| 2004-04-29 | 6T1p | Kontrolės postas-kasa | 0,8 | | Tūris m3 | 63 | 9,1,1,1 | 450 | 28400 | 11 | 25200 | 1,00 | 25200 |
| 2004-04-29 | 6T1p | Kontrolės postas-kasa | 0,8 | | Tūris m3 | 63 | 9,1,1,1 | 450 | | 11 | | | |

Parengė Maumke

(pareigos, parašas, v. pavarde, data)

Tikrinio

Pagrindinio pastato, jo dalių ir priestatų įkainojimas (perkainojimas)

Bylos Nr. 59/10030

Adresas: Lazdijų r. sav. Akmenių k.

Statybos kainos indeksas

| Vertės nustatymo data | Žymėjimas | Pavadinimas | Kasmetinis vert. maž. koef. | Kokybės balas | Matavimo vienetas | Kiekis | Kainynas ir lentelė | Vidutinė vieno st. vertė po indeksavimo I.I | Atkurimo kaštai (statybinė vertė) I.I | Nusidėėjimas % | Atkuriamoji vertė I.I | Vietovės patalpos koeficientas | Vidutinė rinkos vertė |
|-----------------------|-----------|-------------------------|-----------------------------|---------------|-------------------|--------|---------------------|---|---------------------------------------|----------------|-----------------------|--------------------------------|-----------------------|
| 2004-04-29 | 7T1p | Kontrolės postas | 0,8 | | Tūris m3 | 39 | 9.1.1.1 | 450 | 17600 | 11 | 15600 | 1,00 | 15600 |
| 2004-04-29 | 7T1p | <i>Kontrolės postas</i> | 0,8 | | Tūris m3 | 39 | 9.1.1.1 | 450 | | 11 | | | |

Parengė Matumė

(parašas, parašas, v. parašas, parašas)

Tikrinio

Pagrindinio pastato, jo dalių ir priestatų įkainojimas (perkainojimas)

Bylos Nr. 59/Tuo

Adresas: Lazdijų r. sav. Akmenių k.

Statybos kainos indeksas

| Vertės nustatymo data | Žemėjimas | Pavadinimas | Kasmetinis vert. maž. koef. | Kokybės balas | Matavimo vienetas | Kiekis | Kainynas ir lentelė | Vidutinė vienetų st. vertė po indeksavimo I.I | Atkūrimo kaštai (statybinė vertė) I.I | Nusidėjimas % | Atkuriamoji vertė I.I | Vietovės patalpos koeficientas | Vidutinė rinkos vertė |
|-----------------------|-----------|-------------------------|-----------------------------|---------------|-------------------|--------|---------------------|---|---------------------------------------|---------------|-----------------------|--------------------------------|-----------------------|
| 2004-04-29 | 8T1ž | Kontrolės postas | 2,5 | | Tūris m3 | 37 | 19,1,7,1 | 358 | 13200 | 35 | 8610 | 1,00 | 8610 |
| 2004-04-29 | 8T1ž | <u>Kontrolės postas</u> | 2,5 | | Tūris m3 | 37 | 19,1,7,1 | 358 | | 35 | | | |

Parengė Mammuk

(pareigos, parašas, v. pavardė, data)

Tikrino

(pareigos, parašas, v. pavardė, data)

Pagrindinio pastato, jo dalių ir priestatų įkainojimas (perkainojimas)

Bylos Nr. 59/10056

Adresas: Lazdijų r. sav. Akmenių k.

Statybos kainos indeksas

| Vertės nustatymo data | Žymėjimas | Pavadinimas | Kasmetinis vert. maž. koef. | Kokybės balas | Matavimo vienetas | Kiekis | Kainynas ir lentelė | Vidutinė vienetų st. vertė po indeksavimo Lt | Atkūrimo kaštai (statybinė vertė) Lt | Nusidėjimas % | Atkuriamoji vertė Lt | Vietovės patalpos koeficientas | Vidutinė rinkos vertė |
|-----------------------|-----------|------------------|-----------------------------|---------------|-------------------|--------|---------------------|--|--------------------------------------|---------------|----------------------|--------------------------------|-----------------------|
| 2004-04-29 | 9T1Ž | Kontrolės postas | 2,5 | | Tūris m3 | 27 | 19.1.7.1 | 358 | 9670 | 35 | 6280 | 1,00 | 6280 |
| 2004-04-29 | 9T1Ž | Kontrolės postas | 2,5 | | Tūris m3 | 27 | 19.1.7.1 | 358 | | 35 | | | |

Parengė Matiminkė

(pareigos, parašas, v. pavarde, data)

Tikrino

(pareigos, parašas, v. pavarde, data)

Pagrindinio pastato, jo dalių ir priestatų įkainojimas (perkainojimas)

Bylos Nr. 59/10050

Adresas: Lazdių r. sav. Akmenių k.

Statybos kainos indeksas

| Vertės nustatymo data | Žymėjimas | Pavadinimas | Kasmetinis vert. maž. koef. | Kokybės balas | Matavimo vienetas | Kiekis | Kainynas ir lentelė | Vidutinė vieno st. vertė po indeksavimo Lt | Atkūrimo kaštai (statybinė vertė) Lt | Nusidėjęs % | Atkuriamoji vertė Lt | Vietovės pataisos koeficientas | Vidutinė rinkos vertė |
|-----------------------|-----------|---------------|-----------------------------|---------------|-------------------|--------|---------------------|--|--------------------------------------|-------------|----------------------|--------------------------------|-----------------------|
| 2004-04-29 | 10T2p | Apžiūros salė | 0,8 | | Tūris m3 | 1032 | 12,1,1 | 244 | 252000 | 11 | 224000 | 1,00 | 224000 |
| 2004-04-29 | 10T2p | Apžiūros salė | 0,8 | | Tūris m3 | 1032 | 12,1,1 | 244 | | 11 | | | |

Parengė Namūnke

(pareigos, parašas, v. pavadė, data)

Tikrinio

(pareigos, parašas, v. pavadė, data)

Pagrindinio pastato, jo dalių ir priestatų įkainojimas (perkainojimas)

Bylos Nr. 59/10030

Adresas: Lazdijų r. sav. Akmenių k.

Statybos kainos indeksas

| Vertės nustatymo data | Žymėjimas | Pavadinimas | Kasmetinis vert. maž. koef. | Kokybės balas | Matavimo vienetas | Kiekis | Kainynas ir lentelė | Vidutinė vieno st. vertė po indeksavimo Lt | Atkurimo kaštai (statybinė vertė) Lt | Nusidėvimas % | Atkuriamoji vertė Lt | Vietovės patalpos koeficientas | Vidutinė rinkos vertė |
|-----------------------|-----------|------------------|-----------------------------|---------------|-------------------|--------|---------------------|--|--------------------------------------|---------------|----------------------|--------------------------------|-----------------------|
| 2004-04-29 | 11T1ž | Kontrolės postas | 2,5 | | Tūris m3 | 47 | 19.1.7.1 | 358 | 16800 | 40 | 10100 | 1,00 | 10100 |
| 2004-04-29 | 11T1ž | Kontrolės postas | 2,5 | | Tūris m3 | 47 | 19.1.7.1 | 358 | | 40 | | | |

Parengė Mauminkė

(pareigos, parašas, v. pavadė, data)

Tikrino

(pareigos, parašas, v. pavadė, data)

Pagrindinio pastato, jo dalių ir priestatų įkainojimas (perkainojimas)

Adresas: Lazdijų r. sav. Akmenių k.

Bylos Nr. 59/10050

Statybos kainos indeksas

| Vertės nustatymo data | Žymėjimas | Pavadinimas | Kasmetinis vert. maž. koef. | Kokybės balas | Matavimo vienetas | Kiekis | Kainynas ir lentelė | Vidutinė vieno st. vertė po indeksavimo I.I | Atkūrimo kaštai (statybinė vertė) I.I | Nusidėvimas % | Atkuriamoji vertė I.I | Vienvės pataisos koeficientas | Vidutinė rinkos vertė |
|-----------------------|-----------|----------------------------|-----------------------------|---------------|-------------------|--------|---------------------|---|---------------------------------------|---------------|-----------------------|-------------------------------|-----------------------|
| 2004-04-29 | 15T1ž | Operatorinė ir svarstyklės | 2,5 | | Tūris m3 | 21 | 19.1.7.1 | 358 | 7520 | 10 | 6770 | 1.00 | 6770 |
| 2004-04-29 | 15T1ž | Operatorinė ir svarstyklės | 2,5 | | Tūris m3 | 21 | 19.1.7.1 | 358 | | 10 | | | |

2020.04.29

Parengė Mamonas (pareigos, parašas, v. pavarde, data)

Tikrinio (pareigos, parašas, v. pavarde, data)

Pagrindinio pastato, jo dalių ir priestatų įkainojimas (perkainojimas)

Bylos Nr. 59/10030

Adresas: Lazdių r. sav. Akmenių k.

Statybos kainos indeksas

| Vertės nustatymo data | Žymėjimas | Pavadinimas | Kasmetinis vert. maž. kof. | Kokybės balas | Matavimo vienetas | Kiekis | Kainynas ir lentelė | Vidutinė vienetų st. vertė po indeksavimo Lt | Atkūrimo kaštai (statybinė vertė) Lt | Nusidėjimas % | Atkuriamoji vertė Lt | Viėtovės pataisos koeficientas | Vidutinė rinkos vertė |
|-----------------------|-----------|------------------|----------------------------|---------------|-------------------|--------|---------------------|--|--------------------------------------|---------------|----------------------|--------------------------------|-----------------------|
| 2004-04-29 | 16T1p | Kontrolės postas | 0,8 | | Tūris m3 | 126 | 19.1.1.1 | 450 | 56700 | 2 | 55600 | 1,00 | 55600 |
| 2004-04-29 | 16T1p | Kontrolės postas | 0,8 | | Tūris m3 | 126 | 19.1.1.1 | 450 | | 2 | | | |

Parengė Matunke

(pareigos, parašas, v. pavarde, data)

Tikrinio

(pareigos, parašas, v. pavarde, data)

Pagrindinio pastato, jo dalių ir priestatų įkainojimas (perkainojimas)

Bylos Nr. 59/10050

Adresas: Lazdijų r. sav. Akmenių k.

Statybos kainos indeksas

| Vertės nustatymo data | Žymėjimas | Pavadinimas | Kasmetinis vert. maž. koef. | Kokybės balas | Matavimo vienetas | Kiekis | Kainynas ir lentelė | Vidutinė vieneto st. vertė po indeksavimo Lt | Atkūrimo kaštai (statybinė vertė) Lt | Nusidėėjimas % | Atkuriamoji vertė Lt | Vietovės pataisos koeficientas | Vidutinė rinkos vertė |
|-----------------------|-----------|------------------|-----------------------------|---------------|-------------------|--------|---------------------|--|--------------------------------------|----------------|----------------------|--------------------------------|-----------------------|
| 2004-04-29 | 17T1ž | Kontrolės postas | 2,5 | | Tūris m3 | 12 | 19.1.7.1 | 358 | 4300 | 5 | 4080 | 1,00 | 4080 |
| 2004-04-29 | 17T1ž | Kontrolės postas | 2,5 | | Tūris m3 | 12 | 19.1.7.1 | 358 | | 5 | | | |
| | | | | | | | | | | | | | |

مراجعه و تصدیق

Parengė Mladum

(pareigos, parašas, v. pavardė, data)

Tikrino

(pareigos, parašas, v. pavardė, data)

Pagrindinio pastato, jo dalių ir priestatų įkainojimas (perkainojimas)

Bylos Nr. 59/10030

Adresas: Lazdijų r. sav. Akmenių k.

Statybos kainos indeksas

| Vertės nustatymo data | Žymėjimas | Pavadinimas | Kasmetinis vert. maž. koef. | Kokybės balas | Matavimo vienetas | Kiekis | Kainynas ir lentelė | Vidutinė vienetų st. vertė po indeksavimo Lt | Atkurimo kaštai (statybinė vertė) Lt | Nusidėėjimas % | Atkuriamoji vertė Lt | Vietovės patalpos koeficientas | Vidutinė rinkos vertė |
|-----------------------|-----------|--------------------|-----------------------------|---------------|-------------------|--------|---------------------|--|--------------------------------------|----------------|----------------------|--------------------------------|-----------------------|
| 2005-09-01 | 18H1b | Sanitarinis mazgas | 1,5 | | Tūris m3 | 114 | 11,1,3,1 | 250 | 28500 | | 28500 | 0,10 | 2850 |
| 2005-09-01 | 18H1b | Sanitarinis mazgas | 1,5 | | Tūris m3 | 114 | 11,1,3,1 | 250 | | 0 | | | |
| | | | | | | | | | | | | | |

Parengė Vyresn.

(pareigos, parašas, v. pavardė, data)

Tikrino

(pareigos, parašas, v. pavardė, data)

Pagalbinių pastatų, jų dalių ir priestatų įkainojimas (perkainojimas)

Bylos Nr. 59/A0030

Adresas: Lazdijų r. sav. Akmenių k.

Statybos kainos indeksas

| Vertės nustatymo data | Žemėjimas | Pavadinimas | Kasmetinis vert. maž. koef. | Kokybės balas | Matavimo vienetas | Kiekis | Kainynas ir lentelė | Vidutinė vieneto st. vertė po indeksavimo I.I. | Atkūrimo kaštai (statybinė vertė) Lt | Nusiėmimas % | Atkuriamoji vertė Lt | Vietovės patalpos koeficientas | Vidutinė rinkos vertė |
|-----------------------|-----------|---------------------------------|-----------------------------|---------------|-------------------|--------|---------------------|--|--------------------------------------|--------------|----------------------|--------------------------------|-----------------------|
| 2004-04-29 | 12T1b | Automobilių patikrinimo pastogė | 2,0 | | Plotas m2 | 360 | 26,6,1 | 89 | 32000 | 18 | 26300 | 1,00 | 26300 |
| 2004-04-29 | 12T1b | Automobilių patikrinimo pastogė | 2,0 | | Plotas m2 | 360 | 26,6,1 | 89 | | 18 | | | |
| 2004-04-29 | 13T1b | Automobilių patikrinimo pastogė | 2,0 | | Plotas m2 | 360 | 26,6,1 | 89 | 32000 | 18 | 26300 | 1,00 | 26300 |
| 2004-04-29 | 13T1b | Automobilių patikrinimo pastogė | 2,0 | | Plotas m2 | 360 | 26,6,1 | 89 | | 18 | | | |
| 2004-04-29 | 14T1b | Automobilių patikrinimo pastogė | 2,0 | | Plotas m2 | 1299 | 26,6,1 | 89 | 116000 | 32 | 78600 | 1,00 | 78600 |
| 2004-04-29 | 14T1b | Automobilių patikrinimo pastogė | 2,0 | | Plotas m2 | 1299 | 26,6,1 | 89 | | 32 | | | |

Parengė: [Redacted]

(pareigos, parašas, v. pavarde, data)

Tikrinio

[Redacted]

(pareigos, parašas, v. pavarde, data)

Inžinerinių statinių ir jų dalių įkainojimas (perkainojimas)

Bylos Nr. 59/10030

Adresas: Lazdijų r. sav. Akmenų k.

Statybos kainos indeksas

| Vertės nustatymo data (P) | Žymėjimas | Pavadinimas | Kasmetinis vert. maž. koef. | Kokybės balas | Matavimo vienetas | Kiekis | Kainynas ir lentelė | Vidutinė vienetų st. vertė po indeksavimo Lt | Atkūrimo kaštai (statybinė vertė) Lt | Nusidėjimas % | Atkuriamoji vertė Lt | Vietovės patalpos koeficientas | Vidutinė rinkos vertė |
|---------------------------|-----------|------------------------|-----------------------------|---------------|-------------------|--------|---------------------|--|--------------------------------------|---------------|----------------------|--------------------------------|-----------------------|
| 2004-04-29 | | Kiemo statiniai | | | | | | | 38300 | | 22200 | | 2220 |
| | b | <i>Kiemo statiniai</i> | | | | | | | | | | | |
| 2004-04-29 | b1 | Kiemo aikštelė | | | Plotas m2 | 851,00 | 26,5,3 | 45 | 38300 | 42 | 22200 | 0,7 | 2220 |

Parengė Matumke

(pareigos, parašas, v. pavarde, data)

Tikrino

(pareigos, parašas, v. pavarde, data)

Inžinerinių statinių ir jų dalių įkainojimas (perkainojimas)

Adresas: Lazdijų r. sav. Akmenių k.

Bylos Nr. 59/10030

Statybos kainos indeksas

| Vertės nustatymo data (P) | Žymėjimas | Pavadinimas | Kasmetinis vert. maž. koef. | Kokybės balas | Matavimo vienetas | Kiekis | Kainynas ir lentelė | Vidutinė vienetui po indeksavimo l.t | Atkūrimo kaštui (statybinė vertė) l.t | Nusidėėjimas % | Atkuriamoji vertė l.t | Vietovės patalpos koeficientas | Vidutinė rinkos vertė |
|---------------------------|-----------|-----------------|-----------------------------|---------------|-------------------|----------|---------------------|--------------------------------------|---------------------------------------|----------------|-----------------------|--------------------------------|-----------------------|
| 2004-04-29 | | Kiemo statiniai | | | | | | | 412000 | | 239000 | | 23900 |
| | K | Kiemo statiniai | | | | | | | | | | | |
| 2004-04-29 | b2 | | | | Plotas m2 | 14206,00 | 26,5,1 | 29 | 412000 | 42 | 239000 | 0,1 | 23900 |

Parengė Mauminkė

(pareigos, parašas, v. pavadė, data)

Tikrino

(pareigos, parašas, v. pavadė, data)

Inžinerinių statinių ir jų dalių įkainojimas (perkainojimas)

Bylos Nr. 59/10030

Adresas: Lazdijų r. sav. Akmenių k.

Statybos kainos indeksas

| Vertės nustatymo data | Žymėjimas | Pavadinimas | Kasmetinis vert. maž. koef. | Kokybės balas | Matavimo vienetas | Kiekis | Kainų sąrašas ir lentelė | Vidutinė vienetinė vertė po indeksavimo Lt | Atkūrimo kaštai (statybinė vertė) Lt | Nusidėvėjimas % | Atkuriamoji vertė Lt | Vieta patalpos koeficientas | Vidutinė rinkos vertė |
|-----------------------|-----------|-----------------|-----------------------------|---------------|-------------------|--------|--------------------------|--|--------------------------------------|-----------------|----------------------|-----------------------------|-----------------------|
| 2004-04-29 | | Kiemo statiniai | | | | | | | 12900 | | 11300 | | 1130 |
| 2004-04-29 | b | Kiemo statiniai | | | Plotas m2 | 444,00 | 26,5,1 | 29 | 12900 | 12 | 11300 | 0,1 | 1130 |

Parengė Maturke

(parašas, parašas, v. pavadė, data)

Tikrino

(parašas, parašas, v. pavadė, data)

(parašas, parašas, v. pavadė, data)

Inžinerinių statinių ir jų dalių įkainojimas (perkainojimas)

Adresas: Lazdijų r. sav. Akmenių k.

Bylos Nr. 59/AW036

Statybos kainos indeksas

| Vertės nustatymo data | Įrašas | Pavadinimas | Kasmetinis vert. maž. koef. | Kokybės balas | Matavimo vienetas | Kiekis | Kainynas ir lentelė | Vidutinė vienetinė vertė po indeksavimo I ₁ | Atkūrimo kaštai (statybinė vertė) I ₂ | Nusidėjimas % | Atkuriamoji vertė I ₃ | Vienovės patarimo koeficientas | Vidutinė rinkos vertė |
|-----------------------|--------|-----------------|-----------------------------|---------------|-------------------|--------|---------------------|--|--|---------------|----------------------------------|--------------------------------|-----------------------|
| 2004-04-29 | | Kiemo statiniai | | | | | | | 462 | | 314 | | 31 |
| | K | Kiemo statiniai | | | | | | | | | | | |
| 2004-04-29 | V | Lauko tualetas | | | Vienetai | 1,00 | 26,2,1 | 462 | 462 | 32 | 314 | 0,1 | 31 |

Parengė Matimink

(pareigos, parašas, v. pavadė, data)

Tikrinio

(pareigos, parašas, v. pavadė, data)

Inžinerinių statinių ir jų dalių įkainojimas (perkainojimas)

Adresas: Lazdijų r. sav. Akmenių k.

Bylos Nr. 59/10030

Statybos kainos indeksas

| Vertės nustatymo data | Žymėjimas | Pavadinimas | Kasmetinis vert. maž. koef. | Kokybės balas | Matavimo vienetas | Kiekis | Kainynas ir lentelė | Vidutinė vienetui vertė po indeksavimo I.I | Atkūrimo kaštai (statybinė vertė) I.I | Nusidėjęs % | Atkuriamoji vertė I.I | Vietovės patalpos koeficientas | Vidutinė rinkos vertė |
|-----------------------|-----------|-----------------|-----------------------------|---------------|-------------------|--------|---------------------|--|---------------------------------------|-------------|-----------------------|--------------------------------|-----------------------|
| 2004-04-29 | t | Kiemo statiniai | | | | | | | 14500 | | 13600 | | 1360 |
| | K | Kiemo statiniai | | | | | | | | | | | |
| 2004-04-29 | t | Tvora | | | Plotas m2 | 222,93 | 26,4,2 | 65 | 14500 | 6 | 13600 | C,1 | 1360 |

Parengė Matuske

(pareigos, parašas, v. pavardė, data)

Tikrino

(pareigos, parašas, v. pavardė, data)

Inžinerinių statinių ir jų dalių įkainojimas (perkainojimas)

Bylos Nr. 59/10030

Adresas: Lazdijų r. sav. Akmenių k.

Statybos kainos indeksas

| Vertės nustatymo data
I(P) | Žymėjimas | Pavadinimas | Kasmetinis vert. maž. koef. | Kokybės balas | Matavimo vienetas | Kiekis | Kainynas ir lentelė | Vidutinė vienetų st. vertė po indeksavimo Lt | Atkūrimo kaštai (statybinė vertė) Lt | Nusidėvėjimas % | Atkuriamoji vertė Lt | Vietovės patalpos koeficientas | Vidutinė rūšies vertė |
|-------------------------------|-----------|-----------------|-----------------------------|---------------|-------------------|---------|---------------------|--|--------------------------------------|-----------------|----------------------|--------------------------------|-----------------------|
| 2005-09-01 | | Kiemo statiniai | | | | | | | 74000 | | 74000 | 0,10 | 7400 |
| | K | Kiemo statiniai | | | | | | | | | | | |
| 2005-09-01 | t-1 | tvora | | | Plotas m2 | 1139,00 | 26,4,2 | 65 | 74000 | 0 | 74000 | 0,10 | 7400 |

Parengė Vyresn. Maub

(pareigos, parašas, v. pavadė, data)

Tikrinio

(pareigos, parašas, v. pavadė, data)

Inžinerinių statinių ir jų dalių įkainojimas (perkainojimas)

Bylos Nr. 59/10030

Adresas: Lazdijų r. sav. Akmenių k.

Statybos kainos indeksas

| Vertės nustatymo data
I(P) | Žymėjimas | Pavadinimas | Kasmetinis vert. maž. koef. | Kokybės balas | Matavimo vienetas | Kiekis | Kainynas ir lentelė | Vidutinė vienetų st. vertė po indeksavimo Lt | Atkūrimo kaštai (statybinė vertė) Lt | Nusidėvėjimas % | Atkuriamoji vertė Lt | Vietovės pataisos koeficientas | Vidutinė rinkos vertė |
|-------------------------------|-----------|---------------------------------|-----------------------------|---------------|-------------------|--------|---------------------|--|--------------------------------------|-----------------|----------------------|--------------------------------|-----------------------|
| 2005-09-01 | | Fekalinės kanalizacijos tinklai | | | | | | | 30600 | | 29800 | 0,10 | 2980 |
| | K | Fekalinės kanalizacijos tinklai | | | | | | | | | | | |
| 2005-09-01 | K | Fekalinės kanalizacijos tinklai | | | Ilgis m | 101,53 | 4,2,10 | 128 | 13000 | 3 | 12600 | 0,10 | 1260 |
| 2005-09-01 | V | Valymo įrenginiai | | | Vienetai | 1,00 | 4,2,10 | 3860 | 3860 | 3 | 3860 | 0,10 | 386 |
| 2005-09-01 | Š | Šuliniai | | | Vienetai | 6,00 | 4,2,9 | 2288 | 13700 | 3 | 13300 | 0,10 | 1330 |

Parengė Vyresn. Matu.

(pareigos, parašas, v. pavarde, data)

Tikrino

(pareigos, parašas, v. pavarde, data)

Inžinerinių statinių ir jų dalių įkainojimas (perkainojimas)

Bylos Nr. 59/10030

Adresas: Lazdijų r. sav. Akmenių k.

Statybos kainos indeksas

| Vertės nustatymo data | Žymėjimas | Pavadinimas | Kasmetinis vert. maž. koef. | Kokybės balas | Matavimo vienetas | Kiekis | Kainynas ir lentelė | Vidutinė vienetų st. vertė po indeksavimo Lt | Atkūrimo kaštai (statybinė vertė) Lt | Nusidėėjimas % | Atkuriamoji vertė Lt | Vietovės patalpos koeficientas | Vidutinė rinkos vertė |
|-----------------------|-----------|----------------------|-----------------------------|---------------|-------------------|--------|---------------------|--|--------------------------------------|----------------|----------------------|--------------------------------|-----------------------|
| 2005-09-01 | | Vandentiekio tinklai | | | | | | | 10700 | | 10400 | 0,10 | 1040 |
| | K | Vandentiekio tinklai | | | | | | | | | | | |
| 2005-09-01 | v | Vandentiekio tinklai | | | Ilgis m | 42,18 | 4,1,2 | 115 | 4850 | 3 | 4700 | 0,10 | 470 |
| 2005-09-01 | Š | Vandentiekio tinklai | | | Vienetai | 2,00 | 4,1,2 | 2917 | 5830 | 3 | 5660 | 0,10 | 566 |

Parengė Vyresn. Matininkas

(pareigos, parašas, v. pavarde, data)

Tikrino

(pareigos, parašas, v. pavarde, data)

LAUKAS SUSIŪTI Pastatų vidaus plotų eksploikacija lazdijų raj. Akmenų k.

PASTATO RAIDĖ **1B/16**

Inventorizacijos numeris

Miestas Kvaritalas Sklypas

| Inventoriz. data | Aukšto Nr. | Buto Nr. | Kambario Nr. | Patalpų pavadinimas | | Bendras nau-
dingas plotas | Gyvenamas | | | | | I s t a l g a | | | | tame skaičiuje | | tame skaičiuje | | tame skaičiuje | | tame skaičiuje | |
|------------------|------------|----------|--------------|----------------------|------------------|-------------------------------|----------------------|---------------------------|--------------------------------|---------------------------------|--------------------|--------------------|--------------------|--------------------|--------------------|--------------------|--------------------|--------------------|--------------------|--------------------|--------------------|--------------------|--------------------|
| | | | | patalpų
paskirtis | kam
naudojama | | gyvenam.
kambarys | naud.
negyve-
namas | tambur.
technik.
patalpų | negyv.
rūstiai ir
pusstai | pagrind.
plotas | pagrind.
plotas | pagrind.
plotas | pagrind.
plotas | pagrind.
plotas | pagrind.
plotas | pagrind.
plotas | pagrind.
plotas | pagrind.
plotas | pagrind.
plotas | pagrind.
plotas | pagrind.
plotas | pagrind.
plotas |
| 1 | P | 3 | 1 | 5 | 6 | 7 | 8 | 9 | 10 | 11 | 12 | 13 | 14 | 15 | 16 | 17 | 18 | 19 | | | | | |
| | | P | 1 | NEGYVEN. | KORIDOR. | 4.18 | | | | 4.18 | | | | | | | | | | | | | |
| | | | 2 | | KATILINĖ | 5.28 | | | | 5.28 | | | | | | | | | | | | | |
| | | | 3 | | WC | 1.17 | | | | 1.17 | | | | | | | | | | | | | |
| | | | 4 | | PRAUSYK. | 2.38 | | | | 2.38 | | | | | | | | | | | | | |
| | | | 5 | | KORIDORIUS | 2.16 | | | | 2.16 | | | | | | | | | | | | | |
| | | | 6 | | SANDELIS | 4.67 | | | | 4.67 | | | | | | | | | | | | | |
| | | | 7 | | KORIDOR. | 0.98 | | | | 0.98 | | | | | | | | | | | | | |
| | | | 8 | | SANDELIS | 6.81 | | | | 6.81 | | | | | | | | | | | | | |
| | | | | | PUSRŪSIO | 27.63 | | | | 27.63 | | | | | | | | | | | | | |
| COROL.
LAUK. | | 1 | 1 | NEGYVEN. | KORIDOR. | 6.08 | | | | | | 6.08 | | | | | | | | | | | |
| | | | 2 | | BUTETAS | 10.36 | | | | | 10.36 | | | | | | | | | | | | |
| | | | 3 | | - - - | 19.27 | | | | | 19.27 | | | | | | | | | | | | |
| | | | 4 | | SANDELIS | 4.66 | | | | | | 4.66 | | | | | | | | | | | |
| | | | 5 | | KORIDOR. | 5.21 | | | | | | 5.21 | | | | | | | | | | | |
| | | | 6 | | SANDELIS | 5.84 | | | | | | 5.84 | | | | | | | | | | | |
| | | | 7 | | KORIDOR. | 1.38 | | | | | | 1.38 | | | | | | | | | | | |
| | | | 8 | | - - - | 1.38 | | | | | | 1.38 | | | | | | | | | | | |
| | | | 9 | | - - - | 3.45 | | | | | | 3.45 | | | | | | | | | | | |

62.74
2.89
55

| inventoriaus data | Aukšto Nr. | Buto Nr. | Patalpų pavadinimas | | Bendras nau-
dingas plotas | Gyvenamas | | | | | | I s t a l g a | | tame skaičiuje | | tame skaičiuje | | pagalb.
plotas | 19 |
|-------------------|------------|----------|----------------------|---------------------|-------------------------------|-------------------------------------|--------------------------------|--------------------------------------|-----------------------------------|--------------------------|-------------------------|--------------------------|-------------------------|--------------------------|-------------------------|--------------------------|----|-------------------|----|
| | | | patalpų
paskirtis | kam
naudojama | | 8
gyvenam.
kambarių
plotas | 9
naud.
negyve-
namas | 10
tambur.
technik.
patalpų | 11
negyv.
pastatų
plotas | 12
pagrind.
plotas | 13
pagalb.
plotas | 14
pagrind.
plotas | 15
pagalb.
plotas | 16
pagrind.
plotas | 17
pagalb.
plotas | 18
pagrind.
plotas | | | |
| 1 | 10004 | 1 | 5 | 6 | 7 | 8 | 9 | 10 | 11 | 12 | 13 | 14 | 15 | 16 | 17 | 18 | 19 | | |
| | | 10 | NEGYVEN. | PRAUSYK | 2.17 | | | | | | 2.17 | | | | | | | | |
| | | 11 | | WC | 1.04 | | | | | | 1.04 | | | | | | | | |
| | | 12 | | KATILINĖ | 5.73 | | | | | | 5.73 | | | | | | | | |
| | | 13 | | PLŪNYKLĖ | 4.78 | | | | | | 4.78 | | | | | | | | |
| | | 14 | | KABINETAS | 4.84 | | | | | | 4.84 | | | | | | | | |
| | | 15 | | KORIDOR. | 4.42 | | | | | | 4.42 | | | | | | | | |
| | | 16 | | BUFETAS | 23.93 | | | | | | 23.93 | | | | | | | | |
| | | 17 | | TAUPOMAS
BAIKAS | 4.27 | | | | | | 4.27 | | | | | | | | |
| | | 18 | | -- | 4.18 | | | | | | 4.18 | | | | | | | | |
| | | 19 | | -- | 26.78 | | | | | | 26.78 | | | | | | | | |
| | | 20 | | TELEFONO
PATALPA | 2.90 | | | | | | 2.90 | | | | | | | | |
| | | 21 | | KORIDOR. | 2.87 | | | | | | 2.87 | | | | | | | | |
| | | | colod. o. | 1buto | 145.54 | | | | | | 96.53 | | | | | | | | |
| | | | VISO COROLINIS A. | 173.17 | | | | | | | 96.53 | | | | | | | | |
| | | | | | | | | | | | 2163 | | | | | | | | |
| 1 | 1 | 22 | NEGYVEN. | KORIDOR. | 3.86 | | | | | | 3.86 | | | | | | | | |
| | | 23 | | -- | 6.77 | | | | | | 6.77 | | | | | | | | |
| | | 24 | | WC | 3.54 | | | | | | 3.54 | | | | | | | | |
| | | 25 | | KABINETAS | 9.03 | | | | | | 9.03 | | | | | | | | |

19 93 m. 06 _____ men³ a. d.

Sudaré

Tikrino:

Eksplikacija

agrind plotas
pagalb. plotas
tume skaitujs

| | 2 | 3 | 4 | 5 | 6 | 7 | 8 | 9 | 10 | 11 | 12 | 13 | 14 | 15 | 16 | 17 | 18 | 19 |
|---------|----|--------|---------------------|----------|--------|---|---|---|----|-------|-------------------------|-------|----|----|----|----|----|----|
| mons. 1 | 34 | NEGYV. | KABINETAS | 12.73 | | | | | | | 12.73
53.35
43.41 | 9.94 | | | | | | |
| | | | MANŠARDA | 180.70 | 53.35 | | | | | | | | | | | | | |
| mons. 2 | 9 | NEGYV. | KORID. | 9.80 | | | | | | | 9.99 | 9.80 | | | | | | |
| | 10 | | KABINETAS | 9.99 | | | | | | | 21.33 | | | | | | | |
| | 11 | | — | 21.33 | | | | | | | 12.81 | | | | | | | |
| | 12 | | — | 12.81 | | | | | | | 44.13 | 9.80 | | | | | | |
| | | | MANŠARDA | 2 BUITO | 53.93 | | | | | | 97.48 | 9.80 | | | | | | |
| | | | VISO | MANŠARDA | 101.28 | | | | | | 87.54 | 19.74 | | | | | | |
| | | | VISO | 1 BUTE | 287.15 | | | | | | 223.97 | 63.18 | | | | | | |
| | | | VISO | 2 BUTE | 172.44 | | | | | 27.63 | 126.05 | 18.76 | | | | | | |
| | | | 10 ² / b | 459.59 | | | | | | | 350.02 | 81.94 | | | | | | |
| | | | apšild. plotas | 431.96 | | | | | | 27.63 | 340.08 | 91.88 | | | | | | |
| | | | | | | | | | | | 340.08 | 91.88 | | | | | | |

1993 m. 06 mėn. 30 d.

Sudarė

Tikrinė

Inventoris Nr.

Miestas

Sklypas

Pastatų vidaus plotų eksploikacija

| Patalpų pavadinimas | | Gyvenamas | | Istaiga | | tame skaičiuje | | tame skaičiuje | | tame skaičiuje | | tame skaičiuje | | tame skaičiuje | |
|---------------------|-------------------|--------------------|---------------|-----------------------|-----------------------|----------------|----------------|----------------|----------------|----------------|----------------|----------------|----------------|----------------|----------------|
| Kambario Nr. | patalpų paskirtis | kambario naudojama | Bendras naud. | gyven. kambar. plotas | naud. negyven. plotas | tame skaičiuje | pagalb. plotas | pagalb. plotas | pagalb. plotas | pagalb. plotas | pagalb. plotas | pagalb. plotas | pagalb. plotas | pagalb. plotas | pagalb. plotas |
| | | | | | | | | | | | | | | | |
| 1 | 1 | 1 | POSTAS | 5.80 | | 5.80 | | | | | | | | | |
| 2 | 2 | 2 | 2H/1Z | 5.58 | | 5.58 | | | | | | | | | |
| 3 | 3 | 3 | 2H/1Z | 11.38 | | 11.38 | | | | | | | | | |
| 4 | 4 | 4 | POSTAS | 5.81 | | 5.81 | | | | | | | | | |
| 5 | 5 | 5 | 3H/1Z | 5.62 | | 5.62 | | | | | | | | | |
| 6 | 6 | 6 | 4H/1Z | 11.43 | | 11.43 | | | | | | | | | |
| 7 | 7 | 7 | POSTAS | 5.17 | | 5.23 | | | | | | | | | |
| 8 | 8 | 8 | 4H/1Z | 10.40 | | 10.40 | | | | | | | | | |
| 9 | 9 | 9 | SANDĖLIŠ | 11.14 | | 11.14 | | | | | | | | | |
| 10 | 10 | 10 | SANDĖLIŠ | 10.68 | | 10.68 | | | | | | | | | |
| 11 | 11 | 11 | 5H/1Z | 21.82 | | 21.82 | | | | | | | | | |
| 12 | 12 | 12 | NEGYYEN. | 11.93 | | 11.93 | | | | | | | | | |
| 13 | 13 | 13 | KORIDORUS | 6.33 | | 6.33 | | | | | | | | | |
| 14 | 14 | 14 | 6H/1Z | 18.26 | | 18.26 | | | | | | | | | |

54

acija

| 1 | 2 | 3 | 4 | 5 | 6 | 7 | 8 | 9 | 10 | 11 | 12 | 13 | 14 | 15 | 16 | 17 | 18 | 19 |
|---|---|---|----|----|-----------|-----------|--------|---|----|----|--------|----|----|----|----|----|----|----|
| 1 | 1 | 1 | 1 | 1 | NEG YVEN. | SANDEĹIS | 14.94 | | | | 14.94 | | | | | | | |
| | | | | | VISO 7H/2 | 14.94 | | | | | 14.94 | | | | | | | |
| 1 | 1 | 1 | 1 | 1 | NEG YVEN. | POSTAS | 5.59 | | | | 5.59 | | | | | | | |
| | | | 2 | | POSTAS | 5.56 | | | | | 5.56 | | | | | | | |
| | | | | | 8H/2 | 11.15 | | | | | 11.15 | | | | | | | |
| 1 | 1 | 1 | 1 | 1 | NEG YVEN. | POSTAS | 5.61 | | | | 5.61 | | | | | | | |
| | | | 2 | | 7H/2 | 3.96 | | | | | 3.96 | | | | | | | |
| | | | | | 9H/2 | 9.57 | | | | | 9.57 | | | | | | | |
| 1 | 1 | 1 | 1 | 1 | NEG YVEN. | KORID. | 3.18 | | | | 3.18 | | | | | | | |
| | | | 2 | | SANDEĹIS | 13.58 | | | | | 13.58 | | | | | | | |
| | | | 3 | | 4H/2 | 10.08 | | | | | 10.08 | | | | | | | |
| | | | 4 | | SALĖ | 145.60 | | | | | 145.60 | | | | | | | |
| | | | 5 | | KASA | 3.00 | | | | | 3.00 | | | | | | | |
| | | | 6 | | 5.64 | | | | | | 5.64 | | | | | | | |
| | | | 7 | | SANDEĹIS | 20.53 | | | | | 20.53 | | | | | | | |
| | | | 8 | | 5.31 | | | | | | 5.31 | | | | | | | |
| | | | 9 | | KORIDOR. | 4.00 | | | | | 4.00 | | | | | | | |
| | | | | | 10H/2 | 210.95 | | | | | 210.95 | | | | | | | |
| 2 | 1 | 1 | 10 | 10 | NEG YVEN. | KABINETAS | 23.42 | | | | 23.42 | | | | | | | |
| | | | | | VISO | 10H/2 | 234.37 | | | | 234.37 | | | | | | | |

FAKULT. 1992. 24. 20.
 1. 24. 24. 20.
 2. 24. 24. 20.
 3. 24. 24. 20.

1993 m. 06 mėn. d.

Kašiadorys, 858 --- 50000

Sudarė

Tikrinė

[illegible]

2172

acis

| | |
|--|------------|
| | Data |
| | Aukšto Nr. |
| | o Nr. |
| | iq Nr. |
| | |
| | |

g-vē, pr, a, al, skersg. Nr. _____

99 ch. 20

Tikrinotės [redacted] [redacted]

40

| Aukšto Nr. | Patalpos pažymėjimas plane | | Patalpų pavadinimas | Bendras plotas.m ² | Gyvenamosios paskirties patalpų | | | | | | Negyvenamosios paskirties patalpų | | |
|------------|----------------------------|------------|---------------------|-------------------------------|---------------------------------|---|---------------------------------|-----------------------------------|------------------------------|--|--|--------------------------------------|------------------------------|
| | 1 simbolis | 2 simbolis | | | Iš to skaičiaus | | Naudingas plotas.m ² | Gyvenamasis plotas.m ² | Verslo plotas.m ² | Pagalbinis naudingas plotas.m ² | Pagalbinis nenaudingas plotas.m ² | Rusų(pusrusų) plotas .m ² | Garųų plotas .m ² |
| 1 | 2 | 3 | 4 | 5 | 6 | 7 | | | | | | | |

[illegible]

Formą užpildė

Tikrino Gr.vedēj

Pagrindinio pastato $\frac{1}{67} \cdot \frac{1}{6}$ vidaus plotų eksplikacija

[illegible]

Trifolium
mosaic

[illegible]

Užpildė (MŽ [redacted] 2002 12 17
(pareigos, parašas, v.pavardė, data)

(pareigos, paražas, v.pavarde, data)

Tikrino

Figure 1. The effect of the number of variables on the number of variables selected by the stepwise method.

Negyvenamosios
tirties patalpa
m2

Užpildę (Nė) [redacted] 2002 12 17
(pareigos, parašas, v.pavardė, data)

(pareigos, paražais, v.pavarde, data)

(parent, parasit, v.parentc, data)

Sanitarinis mazgas 18H1b vidaus plotų eksplikacija

Adresas: Lazdijų r. sav. Akmenių k.

Unikalus Nr.: 4400-0667-6019

Kadastro duomenys užfiksuoti 2005 m. rugpjūčio 22 d.

Bylos Nr. 59/10034

| Patalpos pažymėjimas plane | | Patalpos pavadinimas | | Bendras | | Gyvenamosios paskirties patalpų plotai m ² | | | | | Negyvenamosios paskirties patalpų plotai m ² | | |
|--------------------------------------|-------------|----------------------|-----------------|---------|-----------|---|--------|----------------------|-------------------------|-----------------|---|------------|------------|
| | | | | | | | | | | | | | |
| Aukšto Nr. | 1 sim-bolis | 2 sim-bolis | II to skaičiaus | | Naudingas | Gyvenamas | Versto | Pagalbinis naudingas | Pagalbinis nenau-dingas | Rūšių (pasėsių) | Garažų | Pagalbinis | Pagalbinis |
| | | | | | | | | | | | | | |
| 1 | 2 | 3 | 4 | 5 | 6 | 7 | 8 | 9 | 10 | 11 | 12 | 13 | 14 |
| 1 | 1 | 1 | | 3,69 | | | | | | | | 3,69 | |
| 1 | 1 | 2 | | 3,11 | | | | | | | | 3,11 | |
| 1 | 1 | 3 | | 8,67 | | | | | | | | 8,67 | |
| 1 | 1 | 4 | | 8,67 | | | | | | | | 8,67 | |
| 1 | 1 | 5 | | 3,43 | | | | | | | | 3,43 | |
| Iš viso pirmame aukšte (5 patalpos) | | | | 27,57 | | | | | | | | 27,57 | |

| | | | | | | | | | | | | | |
|-----------------------|-------|--|--|--|--|--|--|--|--|--|--|-------|--|
| Iš viso (5 patalpos) | 27,57 | | | | | | | | | | | 27,57 | |
|-----------------------|-------|--|--|--|--|--|--|--|--|--|--|-------|--|

Parengė

Vyresn. Ma

(parengęs, parėdęs, v. pavardė, data)

Tikrinio

(parengęs, parėdęs, v. pavardė, data)

Dokumento kodo Nr.

[Redacted]

Susilūta, su numeruota
ir antspaudu patvirtinta
68 lapų

2008 04 12

